

SAC Sektion Kaiseregg

Clubnachrichten Nr. 3
Mai - Juni 2018

Schweizer Alpen-Club SAC
Club Alpin Suisse
Club Alpino Svizzero
Club Alpin Svizzer



IMPRESSUM

erscheint zweimonatlich
41. Jahrgang
Auflage: 730
Druck: CRIC print, Marly
Redaktion: Nicole Aebischer,
Pfandmattstr. 51, 1714 Heitenried
e-mail:
redaktion.sac-kaiseregg@gmx.ch
nächster Redaktionsschluss:
1. Juni 2018

INHALT

Editorial	3
Neumitglieder / Gesucht	5
SAC Schweiz	7
Bibliothek / Bewertungsskala	9
Tourenbeschreibungen	11
KIBE	37
JO	41
Tourenberichte	45
Adressen des Vorstandes	51
Adressen der Tourenleiter	52

www.sac-kaiseregg.ch

Teilnehmerlisten: an Michel Jungo (michel.jungo@bluewin.ch)
Adressänderungen: an Fabienne Corpataux (fabiennecorpataux@gmx.ch)
Tourenberichte: max. 2000 Textzeichen für Tagestouren, etwas mehr für Mehrtagestouren.
Fotos bitte separat schicken (nicht im Worddokument integrieren)

Telefon

Alpiner Rettungsdienst	1414
Wetterbericht MeteoSchweiz (50 Rp./Anruf und Minute)	162
Alpenwetterbericht – Bandabruf (Fr. 1.20/Minute)	0900 162 138
Lawinenbulletin (www.slf.ch)	187

Persönliche Wetterberatung

MeteoSchweiz (24h, Fr. 3.-/Anruf und Fr. 1.50/Minute)	0900 162 333
Meteonews (5:00 – 17:30 Uhr, Fr. 2.80/Minute)	0900 575 775
Meteotest (5:00 – 17:30 Uhr, Fr. 3.13/Minute)	0900 576 152

Titelbild: **Blick von der Hüfhütte** (Foto: Hanna Müller)



**OXYGENE
MONTAGNE**



Ihr Fachgeschäft für Bergsport

Route de Ferpicloz 8 • 1731 EPENDES • 026 413 37 70

www.o2montagne.ch



mit Unterstützung von
Genossenschaft Migros Neuenburg-Freiburg

MIGROS
kulturprozent

Liebe Clubmitglieder

Als im Sommer 2017 ein Mitglied der Rettungsstation gesucht wurde, um im Vorstand der SAC Sektion Kaiseregg mitzuwirken, interessierte mich dies auf Anhieb. Nach einigen Gesprächen in meinem Umfeld, meldete ich mich bei Roland Riedo und somit nahm die Sache ihren Lauf.

Aber wieso nimmt man in der heutigen Zeit noch ein solches Amt an? Die Ansprüche im Berufs-, Familienumfeld und an sich, nehmen immer mehr zu. Die Bereicherung ist diese, dass man in einem Plenum zusammen an Projekten zusammenarbeiten kann, um den Verein vorwärts zu bringen.

Bei uns in der Rettungsstation stehen auch in Zukunft Neuerungen an, beispielsweise Drohnen die unsere Arbeit in Zukunft beeinflussen können. Es gilt den eingeschlagenen Weg beizubehalten und sich für die Zukunft zu rüsten. Es gilt die aufgebauten Partnerschaften Bsp. mit den Seilbahnen, Feuerwehr und der Polizei, auch in Zukunft zu pflegen und sogar auszuweiten, damit bei einem Einsatz Hand in Hand zusammengearbeitet werden kann.

Weiter gilt es der Professionalisierung in der Rettung Schritt zu halten, dafür müssen die Mitglieder der Rettungsstation regelmässig aus- bzw. weitergebildet werden. Dazu gehört auch eine zeitgemässe Ausrüstung, die zum grossen Teil, von den Mitgliedern selber bezahlt wird.

So wurde auch die Applikation View Ranger angeschafft, welche auf dem Mobiltelefon der Retter den Weg aufzeichnet und später auf einer Karte zusammengeführt werden kann. Dies erlaubt den Einsatzleitern die Einsätze besser zu koordinieren und den Partnerdiensten eine bessere Gesamtübersicht der abgesuchten Gebiete zu übermitteln. Diese wurde im Dezember 2017 eingeführt und wird in nächster Zeit noch geübt werden, damit diese Technik auch im Einsatz bestehen kann. Die Applikation wird auch von unseren Nachbarstationen Bulle und Jaun benützt bzw. einführt. So wird auch bei einem Einsatz, an welchem mehrere Stationen zusammenarbeiten, mit der gleichen Technik gearbeitet. Somit freue ich mich auf die gute Zusammenarbeit im Vorstand der SAC Sektion Kaiseregg und in der Rettungsstation, um die anstehenden Herausforderungen zu bewältigen.

Samuel Thalman, neuer Rettungschef

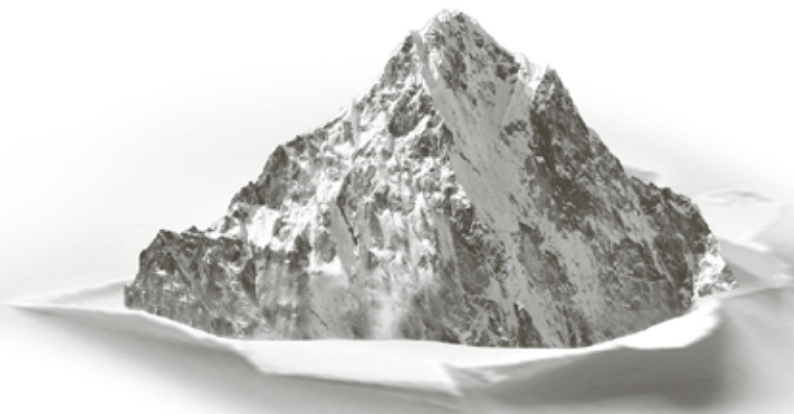

Die FKB, Partnerin Ihrer Freizeit.



**Freiburger
Kantonalbank**

einfach offener

SCHWALLER'S
SENSLER BAUERNLADEN

Oeffnungszeiten:

Mo-Fr 8.00-11.30 / 15.00-18.00

Do / So geschlossen

Sa 8.00-14.00

Schwaller's Sensler Bauernladen Cheerstr.3 1713 St.Antoni 026 495 11 15 www.schwallers.ch

Liebes Neumitglied

Herzlich Willkommen! Wir hoffen, dass du passende Aktivitäten findest und dich in der SAC Sektion Kaiseregg wohl fühlst. Wir freuen uns, dich kennen zu lernen!



Petra Boschung
Auroraweg 23
3185 Schmitten



Viktor Schuwey
Balsingenstrasse 4
3184 Wünnewil



**Claudia Aebischer
und Lucien Pauchard**
Hinterdorf 14
3182 Ueberstorf



Familie Stadler
Panorama 14
1715 Alterswil

2X GESUCHT!

Nachfolge für die Leitung des Familienbergsteigen (FaBe) gesucht

Wir suchen aktuell eine Leiterin oder Leiter für das Programm mit unseren jüngsten Mitgliedern. Hast du Freude am Bergsport und möchtest gerne Aktivitäten für Kindern von 4 bis ca. 10 Jahren und ihren Eltern organisieren, wärst du genau die Person, die wir suchen. Vielleicht hast du selber eine Familie mit Kindern, die zwischen 0 bis 8 Jahre alt sind? Oder kennst du jemanden, der daran interessiert sein könnte? Dann melde dich bei Andrea Fahrni, wir freuen uns auf dich!

Der Vorstand

SAC Sektion Kaiseregg und Wildhorn

Für die Wildstrubelhütte mit 70 Schlafplätzen suchen wir per 15.10.2018
eine Hüttenwartin oder einen Hüttenwart

Anforderungen: Hüttenwartausbildung SAC, zuvorkommender Umgang mit Gästen, gute Kochkenntnisse, Geschick zur Wartung der technischen Anlagen. Sprache: Deutsch, mit guten Kenntnissen der französischen Sprache.

Die Unterlagen für die Bewerbung können beim Hüttenchef angefordert werden (kurt.roesti@bluwien.ch). Bewerbungen sind bis am 31.03.2018 einzureichen.

Restaurant Senslerhof

1713 St. Antoni

Hector Gomez

026 | 495 11 41



Ich bin Ihr Coach
in Ihrer Nähe.

brunomüller
COACHING + BERATUNG
079 580 20 25; www.bmcb.ch

Gerüstbau AG
DUENS

3186 Düringen
026 492 02 55
www.duens.ch

PanGas
Gas & More **Givisiez**

**Die grösste Auswahl
an Gasgrills
in der Region!**

Willy Decorvet GmbH

Rte André Pillier 20
1762 Givisiez
026 460 86 10





Der Schweizer Alpen-Club SAC ist der führende Bergsportverband mit rund 150'000 Mitgliedern. Für die Geschäftsprüfungskommission GPK suchen wir per 9. Juni 2018 ein neues

Mitglied der Geschäftsprüfungskommission GPK (ehrenamtlich)

Ihre Aufgaben

Die Geschäftsprüfungskommission überwacht im Auftrag der Abgeordnetenversammlung, respektive der Sektionen, die Tätigkeit des Zentralvorstandes, der Kommissionen und der Geschäftsstelle.

Zusammen mit drei bis fünf anderen Kommissionsmitgliedern prüfen Sie insbesondere die Einhaltung der Statuten, Reglemente und Richtlinien des SAC. In Zusammenarbeit mit einer externen Revisionsstelle kontrollieren Sie den korrekten Einsatz der finanziellen Mittel. Die Kommissionsmitglieder verfügen über einen Beobachterstatus. Zur Ausübung ihrer Aufgaben besuchen sie in regelmässigen Abständen Sitzungen von Kommissionen und Expertengruppen.

Die Kommissionsmitglieder treffen sich zu drei bis vier Sitzungen pro Jahr. Sie nehmen an der jährlich stattfindenden Abgeordnetenversammlung und Präsidentenkonferenz teil.

Ihr Profil

Sie zeichnen sich durch Ihre starken konzeptionellen Fähigkeiten und ausgeprägte kommunikative Fähigkeiten aus. Ihr analytisches und vernetztes Denken haben Sie mehrfach unter Beweis gestellt. Für diese anspruchsvolle Aufgabe bringen Sie im Idealfall Erfahrungen im Vorstand einer SAC-Sektion mit. Nach einer Lehre, Mittelschule oder Matur haben Sie eine weiterführende Ausbildung absolviert und verfügen über mehrjährige Berufserfahrung. Zudem beherrschen Sie eine zweite Landessprache. Es erwarten Sie spannende und erfüllende Aufgaben in einem aufgestellten und kollegialen Umfeld.

Interessiert?

Dann senden Sie Ihr Bewerbungsdossier bis am 31. März 2018 per E-Mail an den Präsidenten der GPK, Markus Jaun, joein@bluewin.ch oder der Präsidentin des SAC, Françoise Jaquet, francoise.jaquet@sac-cas.ch. Für weitere Informationen steht Ihnen Markus Jaun, 079 656 07 50, gerne zu Verfügung.

Bergrestaurant Ritzli-Alp



Buchs Beat, Silvia & Dominik
1656 Jaun
Zimmer & Massenlager
Röschi - Fondue
Äpler-Makronen
Beinschinken
Tel. 026 929 81 24
www.ritzli-alp.ch

Restaurant Chemi-Hütte

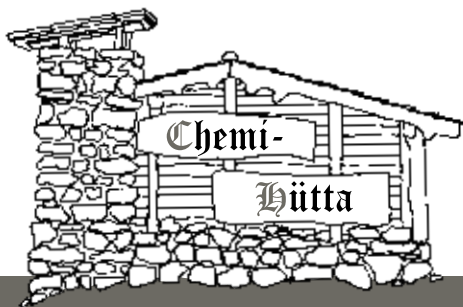

STEFAN ZBINDEN
1736 ST. SILVESTER
www.chemi-huetta.ch
026 418 11 05

GASTRONOMIE FÜR GENIESSER ...



Garage Fasel

Düdingen



Ausgeliehene Bücher, Karten, CDs und DVDs: jederzeit und einfach in den Kasten schieben und zu einem anderen Zeitpunkt wieder in die Bibliothek gehen. SAC-Mitgliederausweis nicht vergessen!

Über einen Besuch in der Bibliothek freuen sich:
 Claudia Baeriswyl (Leiterin), Pia Suter, Caroline Waeber und
 Barbara Schwaller-Aebischer

ÖFFNUNGSZEITEN:

Mo, Di, Do:	15 - 17.00 Uhr	Verlängerungen: 026 494 52 55
Do:	18 - 20.00 Uhr	bibliothek.tafers@ostafers.ch
Mi und Sa:	10 - 12.00 Uhr	

Für weitere Informationen siehe www.ostafers.ch oder direkt www.bibliothek-tafers.ch
Die Bibliothek Tafers (OS-Hauptgebäude) hat einen Medien-Rückgabe-Kasten!

TOURENBEWERTUNGSTABELLE

Anlass		Dauer	Schwierigkeit					
		ungefähre Auf und Abstiegs-Zeit in Stunden pro Tourentag	Leicht		Mittel		Schwer	
Skitour	SK		L	WS-	WS+	ZS-	ZS+	S
Schneeschuh	SS		WT1	WT2	WT3	WT4	WT5	WT6
Skihochtour	SH		L	WS-	WS+	ZS-	ZS+	S
Snowboard	SB		L	WS-	WS+	ZS-	ZS+	S
Wanderung	WA		T1	T2	T3	T4	T5	T6
Bike	BI		B1	B2	B3	B4	B5	B6
Hochtour	HT		L	WS-	WS+	ZS-	ZS+	S
Klettersteig	KS		K1	K2	K3	K4	K5	K6
Klettern	KL		3°	4°	5°	5+°	6°	> 6°

BEISPIELE:

SK 7 ZS+	Skitour ca. 7 Stunden Leistung pro Tag, ziemlich schwierig
WA 5 T3	Wanderung ca. 5 Stunden Leistung pro Tag, mittel schwierig

Die genauen Schwierigkeitsbewertungen sowie Vergleichstouren sind nachzulesen unter www.sac-cas.ch/schwierigkeitsskalen

Wildstrubelhütte – 2793 M.ü.M



Eigentümer SAC Sektionen Wildhorn + Kaiseregg

Hüttenwartpaar: Katja und Thomas Heiniger

Wir bieten

- Boulderwand
- 10 komfortable Hundeboxen
- Klettergarten in unmittelbarer Umgebung
- 3-gängiges Nachtessen mit frischen Zutaten
- Reichhaltiges Frühstücksbuffet
- Selbstgemachte Backwaren
- Gute Walliserweine.....

**Auskunft
und
Reservation** Tel. 033 744 33 39
www.wildstrubelhuetten.ch
info@wildstrubelhuetten.ch

Telefonnummern und Adressen der Tourenleiter findet ihr auf der letzten Seite der Clubnachrichten. Die Tourenbewertungstabelle ist auf Seite 7 oder im Jahresprogramm.

Mai 2018

3.-6. Mai (Do-So)

Tödi
Bewertung: SH 7 S
Beschrieb: Tödi und andere Gipfelziele
Treffpunkt: wird bekannt gegeben
Transport: Auto
Ausrüstung: Skitourenausrüstung, Pickel, Steigeisen, Gstädtli, HMS, Seil
Verpflegung: Aus den Rucksack, HP
Teilnehmer: max. 6
Kosten: ca 250.-
Anmeldung: 12.04.2018
Leitung: **Bertschy „Buba“ Erwin**
Höhenmeter: einige...
Unterkunft: Claridenhütte

4. Mai (Fr)

Klettersteig Via Farinetta
Bewertung: KS 5 K4+ bis K5+
Beschrieb: 1.Etappe K3+, 2.Etappe K4+, 3.Etappe K5+. etappenweise möglich. 4.Etappe Wellness im Thermalbad.
Treffpunkt: Nach Anmeldung
Transport: Auto
Ausrüstung: Klettersteigset, Helm (Badesachen)
Verpflegung: Aus dem Rucksack
Teilnehmer: bis 8
Kosten: Fahrspesen/Eintritt Thermalbad
Anmeldung: 02. Mai 2018
Leitung: **Aebischer Patrick**
Höhenmeter: 380 Hm Zustieg, KS 320 Hm



F. X. Müllerstrasse 15
3185 Schmitten
T 026 497 51 51

**apotheke
schmitten**

Offen, diskret, und unabhängig. Die Apotheke in Ihrer Gegend.



...alles für ihren Computer

PC-PROFI GMBH | HAUPTSTRASSE 16 | 3186 DÜDINGEN
T 026 492 90 20 | WWW.PC-PROFI.CH | INFO@PC-PROFI.CH

*heizen kühlen lüften regeln sanitär
chauffer refroidir ventiler régler sanitaire*



RIEDO

CLIMA

Düdingen Flamatt Bern Bulle Avenches Neuchâtel
026/492 94 00 031/741 05 17 031/381 90 04 026/919 67 27 026/675 24 10 032/721 01 01



FONTANA

bäckerei-konditorei-café-lebensmittel
1716 plaffeien tel. 026 419 11 22

Kein **regionaler Beck**,
keine Spezialitäten,
... das wäre der Gipfel!



6. Mai (So)

Bewertung:
Beschrieb:
Treffpunkt:
Transport:
Ausrüstung:
Verpflegung:
Teilnehmer:
Kosten:
Anmeldung:
Leitung:
Hinweis:

Raimeux

KL 3°, 4
Erste Hälfte des Raimeux-Grates bei Moutier
wird mitgeteilt
ÖV (oder Auto)
Kletterausrüstung, Helm, Wanderstöcke oder Pickel
Pic-Nic
max 6 -9 (3 Seilschaften)
ca. Fr. 30.00
3. Mai, bei freien Plätzen auch später
Suter Jean-Marc
zusammen mit der Sektion Les Diablerets (Lausanne)
Auch für Anfänger geeignet (Z.B. als Vorbereitung für
Hochtouren); einfaches Klettern, Sicherungstechnik und
Abseilen werden geübt. Dauer bis 7 Std. je nach Grösse und
Zusammensetzung der Gruppe

9. Mai (Mi)

Bewertung:
Beschrieb:
Treffpunkt:
Transport:
Ausrüstung:
Verpflegung:
Teilnehmer:
Anmeldung:
Leitung:

Abendbiketour um Heitenried

BI 2-3 B3
Abendbike-Rundfahrt Region Heitenried
Parkplatz bei der Kirche in Heitenried
Auto
Mountainbike Helm
Getränk und Riegel
unbegrenzt
bis 09.05.12.00 Uhr
Sudan Mathias

9. Mai (Mi)

Bewertung:
Beschrieb:
Treffpunkt:
Transport:
Ausrüstung:
Verpflegung:
Teilnehmer:
Kosten:
Anmeldung:
Leitung:
Hinweis:

Bergwanderung für Seniorinnen+Senioren

WA 5, T1 - T2
SeniorInnen Bergwanderung
Ort und Zeit auf Anfrage Tourenleiter
Auto
Wanderausrüstung
Pic-Nic
unbegrenzt
Fahrspesen
1 Tag vor Tour
Rolli Christian
Wanderung nicht nur für SeniorInnen

10. Mai (Do)

Beschrieb:
Treffpunkt:
Transport:
Leitung:

Auffahrts Zusammenkunft in Wengen

bei der SAC Sektion Lauterbrunnen
08.00 Uhr Düdingen
ÖV
Aerschmann Roger

**genussvoll.
anders.**

Fleisch Und Brau

www.fleischundbrau.ch

St. Ursen • Düdingen • Alterswil

Alp-Buvette Gantrischli

Muscherental, erreichbar via Sangernboden

Geniessen Sie ein Fondue
oder Raclette in der
Alp-Buvette Gantrischli

Auch im Winter geöffnet:
Fr., Sa., So. andere Tage auf Anfrage
Strasse befahrbar bis Murenstöck
Ab da Marschzeit ca. 50 Minuten

Auskünfte und Reservationen:
☎ 026/ 412 10 01 Gantrischli
☎ 079/ 423 38 19
✉ kari.muellers9@bluewin.ch



Ihr Partner für alle Versicherungs- und Vorsorgefragen /

Gerne beraten wir Sie.

AXA Winterthur
Hauptagentur Anton Hayoz
Chännelmattstrasse 2, 3186 Düdingen
Telefon 026 492 51 51
René Perny

Büro Tafers
Enrico Pesenti, Telefon 026 494 31 00
Adrian Hayoz, Telefon 026 494 74 04

 **winterthur**
Finanzielle Sicherheit / **neu definiert**



Einladung zur Auffahrtszusammenkunft der Berner Oberländer SAC Sektionen vom 10. Mai 2018

Programm



09.07 Uhr Abfahrt **Extrazug** ab Lauterbrunnen bis Station Allmend
(1. Halt nach Wengen in Richtung Kl. Scheidegg)
Das Bahnticket geht auf Kosten der Teilnehmer (GA gültig bis Wengen)
Die Zufahrt zu den Parkplätzen in Lauterbrunnen ist signalisiert

Ab 09.30 Uhr

Eintreffen der Gäste auf Allmend

Begrüssung der SAC-Mitglieder und Service der traditionellen Mehlsuppe im
Bergrestaurant Allmend



10.30 Uhr

Aufbruch zur Wanderung (Dauer ca. 1 Stunde)

Alternativ mit der Bahn zurück nach Wengen und Fussmarsch (ca. 30 Minuten)
zum Festgelände

Für gehbehinderte Personen steht ein Taxiservice ab Bahnhof Wengen zur Verfügung
Apéro beim Zielhaus der Internationalen Lauberhornskirennen in Innerwengen
(bei schönem Wetter auf der Terrasse)



Ab 12.15 Uhr

Mittagessen mit Speis und Trank aus unserer Festwirtschaft im Zielhaus der
Internationalen Lauberhornskirennen

13.45 Uhr

Offizieller Teil der Auffahrtsgemeinde im gewohnten Rahmen
(Grussworte, Protokoll vom 25.05.2017, Bergpredigt, Übergabe Vorort etc.)



Ab 16.30 Uhr

Abschluss der Berner Oberländer Auffahrtszusammenkunft 2018 und individuelle Heimreise



Auf Wiedersehen !

TUNE YOUR SKIS
AND BOARDS!

Tel.: 026 493 19 33

Sensesport André Ruffieux

Jetschwil 7 - 3186 Düringen

www.sensesport.ch

First Class
WINTERSTEIGER
Ski & Board Tuning



IT'S YOUR TURN!



- Zimmerei
- Innenausbau
- Spenglerei
- Bedachungen
- Blitzschutz

Schlossacher 1 - 1715 Alterswil - 079 635 14 84



CORE

Treuhand Cotting

Cotting Revision

Fiduciaire Revicor

Spörri MAS Treuhand

Düringen

Bern

Fribourg

www.core-partner.ch

18. Mai (Fr)

Bewertung:
Beschrieb:

Treffpunkt:
Transport:
Ausrüstung:
Verpflegung:
Teilnehmer:
Kosten:
Anmeldung:
Leitung:
Hinweis:
Höhenmeter:

Abendtour Chällhorn

WA 4 T4
Von Schwarzsee auf den Euschelsspass und von da meist
weglos auf das Chällhorn (1'970m).
Tafers 16.00 Uhr, Schwarzsee Gypsera 16.30 Uhr
Auto
Wanderausrüstung; Stirnlampe (nur zur Sicherheit)
aus dem Rucksack
max. 12
Fahrspesen
bis Di 15.05.2018
Waeber Pascal
Nur wenn weitgehend schneefrei.
800

20. Mai (So)

Bewertung:
Beschrieb:
Treffpunkt:
Transport:
Ausrüstung:
Verpflegung:
Teilnehmer:
Kosten:
Anmeldung:
Leitung:
Hinweis:

Les Coursis

WA 4-5; T4-
Les Cases- Col de Jaman Süd Grat-Abstieg dito
7.04 Bahnhof Freiburg oder Montbovon
ÖV
Wanderausrüstung
Pic-Nic
unbegrenzt
Transportkosten
bis 18.05. abends
Ackermann Ewald
her einsam, eher gutes Panorama

23. Mai (Mi)

Bewertung:
Beschrieb:
Treffpunkt:
Transport:
Ausrüstung:
Verpflegung:
Teilnehmer:
Kosten:
Anmeldung:
Leitung:
Hinweis:

Bergwanderung für Seniorinnen+Senioren

WA 5, T1 - T2
SeniorInnen Bergwanderung
Ort und Zeit auf Anfrage Tourenleiter
Auto
Wanderausrüstung
Pic-Nic
unbegrenzt
Fahrspesen
1 Tag vor Tour
Raemy Anton
Wanderung nicht nur für SeniorInnen



M. BRÜGGER
ALTERSWIL

hb architekten
Häuser die singen



Industriestrasse 34 | 3186 Düringen | 026 497 9180 | info@hbarchitekten.ch | www.hbarchitekten.ch

26.-27. Mai (Sa-So)

Bewertung: SH 8, ZS
 Beschrieb: je nach Schneelage ab Realp oder Gletsch
 wird mitgeteilt
 Treffpunkt:
 Transport: Auto
 Ausrüstung: Ski- und Hochtourenausrüstung inkl. LVS
 Verpflegung: Pic-Nic + Halbpension
 Teilnehmer: 3-8
 Kosten: ca. 200.-
 Anmeldung: 30. April

Galenstock/ Tiefenstock

Cotting Norbert
 je nach Verhältnis Verschiebedatum oder Ziel ab anderem Pass
 1400 hm
 Unterkunft: SAC Hütte oder Hotel

26. Mai (Sa)

Bewertung: KL 5°
 Beschrieb: Mehrseillänge im 5. Grad
 Treffpunkt: Grandval
 Transport: öv
 Ausrüstung: Kletterausrüstung, Helm
 Verpflegung: aus dem Rucksack
 Teilnehmer: 6
 Anmeldung: 21.5.2018
 Leitung: **Maurer Judith / Jungo Claudia**

Pic de Grandval**27. Mai (So)**

Bewertung: WA 8, T4
 Beschrieb: Klettersteigähnlicher Aufstieg ab ab Brodhüsi bei Wimmis
 auf's Sunnighorn, mit Drahtseilen gesichert, für trittsichere
 und schwindelfreie Alpinwanderer. Vom Sunnighorn via
 Chrindi, Matte, Steinig Nacki auf's Stockhorn.
 Treffpunkt: wird bei der Anmeldung bekannt gegeben
 Transport: ÖV
 Ausrüstung: Wanderausrüstung, Helm
 Verpflegung: aus dem Rucksack
 Teilnehmer: 8
 Kosten: ca. Fr. 65.-
 Anmeldung: 20. Mai 2018
 Leitung: **Aebischer Markus**
 Höhenmeter: Aufstieg 2'131m / Abstieg 638m

Simmenfluh/ Stockhorn

Suter Consulting

Communication écrite multilingue • Multilingual written communication
Comunicazione scritta plurilingue • Mehrsprachige schriftliche Kommunikation



**Einfache oder technische Übersetzungen und
Dokumentationen nach Mass (Drucksachen und Internet)**

www.suterconsulting.com

Bern (031-311.49.42) / Pully VD (021-791.34.31)

ZENTRUMGARAGE

WALTHER

3186 Düringen

www.zentrum-garage.ch

Ihr Partner für Multimedia-Elektronik

tv • hifi • sat-technik • multimedia

expert  **SenSat**

Bahnhofstrasse 7
3186 Düringen
Tel. 026 493 33 44

Kirchstrasse 4
1716 Plaffeien
Tel. 026 419 17 88

27. Mai (So)

Bewertung:
Beschrieb:
Treffpunkt:
Transport:
Ausrüstung:
Verpflegung:
Teilnehmer:
Kosten:
Anmeldung:
Leitung:

Wachthubel im Emmental

WA 5, T1
von Trubschachen nach Schangnau
Mariahilfsparkplatz, 7.00 Uhr
Auto
Wanderausrüstung
Pic-Nic
Unbegrenzt
Fahrspesen
bis 25. Mai
Rolli Christian

31.-3. Mai (Do-So)

Bewertung:
Beschrieb:
Treffpunkt:
Transport:
Ausrüstung:
Verpflegung:
Teilnehmer:
Kosten:
Anmeldung:
Leitung:
Hinweis:

Unterkunft:

Wandern und Jodeln im Hemberg

WA T2-3
zwei verschiedene Gruppen.
wird bekannt gegeben
Auto
Wanderausrüstung
Aus den Rucksack, HP
unbegrenzt
CHF 550.00
bis 31.05.2018
Bertschy „Buba“ Erwin
während den Wanderungen und am Abend wird gejodelt.
Der Jodlerkomponist und Dirigent Ruedi Roth ist mit dabei.
Hotel Löwen in Hemberg

Juni 2018

2. Juni (Sa)

Bewertung:
Beschrieb:

Treffpunkt:
Transport:
Ausrüstung:
Verpflegung:
Teilnehmer:
Kosten:
Anmeldung:
Leitung:
Höhenmeter:

Dent de Savigny

WA 5 T4
Top of Gastlosen! Sehr schöne und einfache Felskletterei (I)
auf den höchsten Gipfel der Gastlosenkette (2'252). Von Gros
Mont (1'365) über die Porte de Savigny auf den Gipfel mit dem
schönen Kreuz. Gleicher Weg zurück.
8.15 Uhr Bahnhof Düdingen
Auto
Gute Wanderschuhe
aus dem Rucksack
max. 12
Fahrspesen
29.05.2017
Waeber Pascal
900

Wir gestalten Lebensraum



Möbel Lehmann AG Düdingen T 026 493 36 36 www.lehmann.info

LEHMANN
AMBIENTE

Wir haben's für Dich!

...wöchentlich unschlagbare AKTIONEN
und ein vielfältiges Dauerprogramm für:

...den Haushalt und den Garten
...die Küche und die Werkstatt
...das Haustier und die Freizeit

Und was wir nicht gleich haben,
besorgen wir Dir!

Logisch,
d'Landi
het's!



Landi

SENSE-OBERLAND
Genossenschaft

Postfach 100 - 1716 Pfaffeien - Tel. 026 419 12 51
Oberlandstr. 1 - 1734 Tentlingen - Tel. 026 418 11 63
info@landisense-oberland.ch - www.landisense-oberland.ch



1716 Schwarzsee
Tel. 026 412 00 27
Fax 026 412 15 37
info@schwarzseestern.ch
www.schwarzseestern.ch

Restaurant
SchwarzseeStärn



Fahrschule Binz

Auto · Motorrad · Scooter · Lastwagen

Natel 079 301 12 00

Theorieunterricht in Düdingen, St. Antoni und Pfaffeien

3. Juni (So)

Bewertung:
Beschrieb:
Treffpunkt:
Transport:
Ausrüstung:
Verpflegung:
Teilnehmer:
Kosten:
Anmeldung:
Leitung:
Höhenmeter:

Blütenwanderung

WA 7; T2
Leichte Wanderung von L'Etivaz - Col des Andérets - Col du Pillon
wird nach der Anmeldung bekannt gegeben
PW und ÖV
Wanderausrüstung
aus dem Rucksack
unbegrenzt
ca. CHF 35.00
29. Mai 2018
Aebischer Markus
1107m Aufstieg, 738m Abstieg

6. Juni (Mi)

Bewertung:
Beschrieb:
Treffpunkt:
Transport:
Ausrüstung:
Verpflegung:
Teilnehmer:
Kosten:
Anmeldung:
Leitung:
Hinweis:

Bergwanderung für Seniorinnen+Senioren

WA 5, T1 - T2
SeniorInnen Bergwanderung
Ort und Zeit auf Anfrage Tourenleiter
Auto
Wanderausrüstung
Pic-Nic
unbegrenzt
Fahrspesen
1 Tag vor Tour
Rolli Christian
Wanderung nicht nur für SeniorInnen

7. Juni (Do)

Bewertung:
Treffpunkt:
Transport:
Ausrüstung:
Verpflegung:
Teilnehmer:
Kosten:
Anmeldung:
Leitung:

Sonnenuntergangstour im Gantrischgebiet

WA T1-T2
wird mitgeteilt, nach 14.00 Uhr
Auto
Wanderausrüstung
Pic-Nic
unbegrenzt
Fahrspesen
7. Juni bis 12.00 Uhr
Cotting Christian



Restaurant Maggenberg Tifers

Heimelige Lokalitäten, gediegenes Speisesäli, Saal

GO IN   

BEN'S MUSICBAR TAFERS

Auf Ihren Besuch freuen sich:

Familie Roger Neuhaus

Telefon 026 / 494 13 80



BAERISWYL ^{AG}
EFFIZIENTE GEBÄUDEHÜLLEN

3186 Düringen
Tel. 026 493 41 11

3280 Murten
Tel. 026 670 66 29



www.baeriswyl-ag.ch
duedingen@baeriswyl-ag.ch

24/24 h
079 311 53 61

BAERISWYL ^{AG}
BALKON- UND TERRASSEN GESTALTUNG

1716 Plaffeien
Tel. 026 419 11 82

www.baeriswyl-btg.ch
cover@baeriswyl-btg.ch

AMAZING
+ SWISS
GLAZING

Nr. 1 in der Schweiz

 **COVER**®

Balkon + Sitzplatzverglasung



8. Juni (Fr)

Bewertung:
Beschrieb:
Treffpunkt:
Transport:
Ausrüstung:
Verpflegung:
Teilnehmer:
Kosten:
Anmeldung:
Leitung:
Höhenmeter:

Abendtour Ochsen

WA 4 T3
Von Schwefelbergbad (P1389) auf den Ochsen (2'188)
Tafers 16.00 Uhr, Zollhaus Abzweigung 16.20 Uhr
Auto
Wanderausrüstung; Stirnlampe (nur zur Sicherheit)
aus dem Rucksack
max. 12
Fahrspesen
bis Di 12.06.2018
Waeber Pascal
800

9. Juni (Sa)

Bewertung:
Beschrieb:

Treffpunkt:
Transport:
Ausrüstung:
Verpflegung:
Teilnehmer:
Kosten:
Anmeldung:
Leitung:

Rocher de Naye-Dent de Jaman

WA 7, T4
Montbovon- Alliers- Bonaudon- Rochers de Naye- Dent de
Jaman- Les Cases- Allieres
6.30 Uhr Düdingen, Parkplatz Düdal
Auto
Wanderausrüstung
Pic-Nic
3- unbegrenzt
Fahrspesen
7. Juni
Wieland Paul

10. Juni (So)

Bewertung:
Beschrieb:
Treffpunkt:
Transport:
Ausrüstung:
Verpflegung:
Teilnehmer:
Kosten:
Anmeldung:
Leitung:

Alpiglemähre - Ochse

WA 6, T6
Schwefelberg-Frislismatt-Alpigle Grat-Ochse
wird mitgeteilt
Auto
Wanderausrüstung
Pic-Nic
min 4, max 8
Fahrspesen
8. Juni
Spicher Josef



PROFESSIONAL



garage

Julmy



3185 Schmitten - 026 496 18 93 - info@garage-julmy.ch

Laterne Zumholz

Halta 1 - 1719 Zurnholz - 026 419 39 38

Mittwoch und Donnerstag geschlossen



15. Juni (Fr)

Bewertung:
Beschrieb:

Treffpunkt:
Transport:
Ausrüstung:
Verpflegung:
Teilnehmer:
Anmeldung:
Leitung:
Hinweis:
Höhenmeter:

Schafberg

WA 6 T4
Schwarzsee - Euschels - Golmly -Schafberg - Kaisereggpass - Schwarzsee
Plaffeien: 07.00 Uhr
PW
Wanderausrüstung, ev. Stöcke
Pick-Nick
7
10.06.2018
Aerschmann Roger
De höchst Seisler 2238m
1300 Hm

17. Juni (So)

Bewertung:
Beschrieb:

Treffpunkt:
Transport:
Ausrüstung:
Verpflegung:
Teilnehmer:
Kosten:
Anmeldung:
Leitung:
Höhenmeter:

Schnupper HT Sommet des Diablerets

HT 4 L
Einfache Hochtour auf den Kantonshöhepunkt der Waadt. Mit dem Auto auf den Col de Pillon und mit der Luftseilbahn (Glacier 3000) auf den Sex Rouge (2'965). Vom Sex Rouge zum Col de Prapio, Glacier de Tsanfleuron, P2986, Glacier des Diablerets und zum Gipfel von Diablerets (3'210). Abstecher zum Tête de Barme (3'185). Zudem auf dem Sex Rouge Brücke zwischen 2 Gipfeln und Restaurant.
8.15 Uhr am Bahnhof Düdingen
Auto, Luftseilbahn
Hochtourenausrüstung
Aus dem Rucksack
max. 12
Fahrspesen Auto, Luftseilbahn 40.- bei Halbtax/GA
bis Dienstag den 12.6.2018
Waeber Pascal
400

17. Juni (So)

Bewertung:
Beschrieb:
Treffpunkt:
Transport:
Ausrüstung:
Verpflegung:
Teilnehmer:
Kosten:
Anmeldung:
Leitung:
Hinweis:

Bieler Jura/ La Heutte / Le Schilt

KL 7 5°+ /6°-
Verschiedene MSL, Zustieg ca. 45 min
8:00 Uhr, je nach Anmeldung
Auto
Kletterausrüstung Mehrseillänge, Gutes Schuhwerk, Helm
Picknick, Deponie am Einstieg möglich
max. 6
Fahrspesen
bis 12. Mai
Müller Michael
Interessanter Zustieg (Trittsicher!), schöne Aussicht

Gasthaus Säli



Treffpunkt der:

- Schwinger
- Jodler
- Treichler
- Fussballer
- versch. Sportvereine
- versch. Vereine
- Töfffahrer
(Töffträff Mai - Okt.
Jeden Do. Abend)

Fasel Oswald & Nydegger Anny
1716 Plaffeien

Tel. 026 419 24 14; Fax: 026 419 26 14
Montag & Dienstag Ruhetag

- Gutbürgerliche Küche
- Versch. Saisonspezialitäten
- Behindertengerecht &
- Rollstuhlgängig
- Gedeckte Lounge - Terrasse
- Terrasse mit Alpenpanorama
- Petanqueplatz
- Heimeliges Säli
- Rustikale Kellerbar
- Kinderspielplatz

Besten Dank für Ihren Besuch

Bewegen Sie sich in der freien Natur, geniessen Sie die Bergwelt, verweilen Sie an rauschenden Bergbächen.

Gerne bringen wir Sie an Ihren Ausgangspunkt, von wo aus Sie Ihre Expeditionen in die Berggebiete starten und dem Bergsport fröhen können



Horner

Mariahilfstrasse 47, 1712 Tafers
Tel. 026 494 56 56 Fax 026 494 56 55

info@horner-reisen.ch
www.horner-reisen.ch

www.mountain-cheese.ch

Ihre Top-Adresse für
Käse- und andere Delikatessen
aus der Region

Chees-Stübli
Migros-Zentrum Düdingen

Käserestrasse 3 - 3186 Düdingen
Tel. + Fax : 026 505 05 90 - Mobil : 079 632 46 65

20. Juni (Mi)

Bewertung:
Beschrieb:
Treffpunkt:
Transport:
Ausrüstung:
Verpflegung:
Teilnehmer:
Kosten:
Anmeldung:
Leitung:
Hinweis:

Bergwanderung für Seniorinnen+Senioren

WA 5, T1 - T2
SeniorInnen Bergwanderung
Ort und Zeit auf Anfrage Tourenleiter
Auto
Wanderausrüstung
Pic-Nic
unbegrenzt
Fahrspesen
1 Tag vor Tour
Raemy Anton
Wanderung nicht nur für SeniorInnen

22. Juni (Fr)

Bewertung:
Beschrieb:

Treffpunkt:
Transport:
Ausrüstung:
Verpflegung:
Teilnehmer:
Kosten:
Anmeldung:
Leitung:
Höhenmeter:

Dent de Ruth, L'Avenue des Chamois

KL 8 5-°
Zustieg ab Mittelberg 1h, 9 Seillängen, Gipfelanstieg T5,
Abstieg über mit Drahtseilen gesicherte Wanderroute T5.
Nach Anmeldung
Auto
Kletterausrüstung, Helm
Aus Rucksack
bis 5
Fahrspesen
20. Juni 2018
Aebischer Patrick
600

23.-24. Juni (Sa-So)

Bewertung:
Beschrieb:
Sonntag:
Treffpunkt:
Transport:
Ausrüstung:
Verpflegung:
Teilnehmer:
Kosten:
Anmeldung:
Leitung:
Hinweis:
Höhenmeter:
Unterkunft:

Pointes de Mourti (Dent des Rosses)

HT 7 WS+ (ZS-)
Samstag: Aufstieg zur Cabane de Moiry
Pointes de Mourti (Dent des Rosses)
öV: 10:34 Fribourg/11:06 Bern falls Auto per Mail
öV
Hochtourenausrüstung
aus dem Rucksack, HP Hütte
9
80.- plus Bahn / Fahrspesen
18.6.2018
Maurer Judith / Jungo Claudia
Tourenbeschreibung und öV oder Auto per Mail an Teilnehmer
1000
Cabane de Moiry

gsünn u zwääg



Spagyrik - Homöopathie - Heilkräuter - Naturathek

Hauptstrasse 21
1716 Platteien
Tel. 026 419 23 83

Fax 026 419 20 55
info@drogerie-chrutterhaex.ch
www.drogerie-chrutterhaex.ch

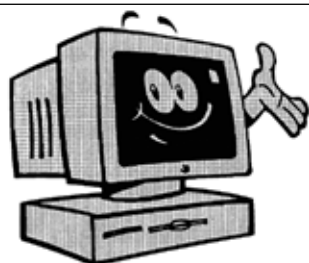

Lehmann
Computer

Komplettsysteme
Zubehör, Webdesign, Schulung

3186 Düringen – Tel. 026/493 16 56



Aus Freude am Geniessen
Le plaisir de savourer
www.cavegauch.ch



Guter Rat inbegriffen

Aus eigenen Kulturen

6'000 Obstbäume (120 Sorten)

40'000 Rosen (140 Sorten)

80'000 Ziergehölze (350 Sorten)

1. Qualität



BRÜLHART

Baumschulen
3186 Düringen, Mariahilf
Telefon 026 - 493 12 13

24. Juni (So)

Bewertung:
Beschrieb:
Treffpunkt:
Transport:
Ausrüstung:
Verpflegung:
Teilnehmer:
Kosten:
Anmeldung:
Leitung:
Hinweis:

Ochsen

WA 5, T3
Normalroute ab Schwefelbergbad
wird mitgeteilt
ÖV oder PV
Wanderausrüstung
Pic-Nic
12
Fahrspesen
21. Juni
Suter Jean-Marc
zusammen mit der Sektion Les Diablerets

26. Juni (Di)

Bewertung:
Beschrieb:
Treffpunkt:
Transport:
Ausrüstung:
Verpflegung:
Teilnehmer:
Kosten:
Anmeldung:
Leitung:
Hinweis:

Chäsenberg

Bl 4, B4
Giffers – St. Silvester – Flühchäsenberg – Crau - Gygera
wird mitgeteilt
Auto
Flickzeug
Riegel
3-9
ein Bier für den Organisator
24. Juni
Cotting Norbert
Je nach Wetter ein bis zwei Tage früher oder später

29. Juni (Fr)

Bewertung:
Beschrieb:
Treffpunkt:
Transport:
Ausrüstung:
Verpflegung:
Teilnehmer:
Kosten:
Anmeldung:
Leitung:
Hinweis:
Höhenmeter:

Mönch

HT WS+
Tagestour zum Mönch
06.00 Uhr Düdingen Düdäl Parkplatz
PW
Hochtourenausrüstung
Pick-Nick
5
80.- CHF
15.06.2018
Aerschmann Roger
coole Tagestour
700 Hm



**J. FÄSSLER
HOLZBAU**

Zimmerei
Elementbau
Innenausbau



3186 Düringen
Tel. 026 493 11 24
Fax 026 493 41 24



Pension HAUS MONTANARA

Vermietung von Zimmern + Ferienwohnungen
Familie E. + K. KOLLY – TINGUELY
Rohrmatta 16 CH 1716 SCHWARZSEE
Tel. + Fax 026 412 16 48
www.haus-montanara.ch
Email: pension@haus-montanara.ch

Lernen Sie unsere Region kennen!

**Schwarzsee im Senseland ist für Sie die beste Wahl.
Hier können Sie sich in einer wunderbaren Gegend erholen.**

**Wie wäre es mit einem Aufenthalt oder Ferien für Sie oder Ihre Gäste
in unserer Pension im Haus Montanara in Schwarzsee ?**

**Haus Montanara die Perle am Schwarzsee!
Mit eigenem grossem Spielplatz.**

Herzlich Willkommen Familie Kolly - Tinguely



**Heizung / Sanitär / Lüftung
Chauffage / Sanitaire/Ventilation
www.hyko.ch
info@hyko.ch**

**Hauptstrasse 25
1716 Plaffeien**

**Tel.: 026 419 23 32
Fax: 026 419 25 85**

29. Juni (Fr)

Bewertung:
 Beschreibung:

 Treffpunkt:
 Transport:
 Ausrüstung:
 Verpflegung:
 Teilnehmer:
 Kosten:
 Anmeldung:
 Leitung:
 Hinweis:
 Höhenmeter:

Abendtour Klettersteig Gantrisch

KS 4 K4+
 Von der Wasserscheide (P1580) über die Alp Obernünönen zum Einstieg (1850). Abstieg über den Normalweg zum Gantrischseeli und zurück zur Wasserscheide (T3).
 Tafers 16.30 Uhr, Zollhaus Abzweigung 16.50 Uhr
 Auto
 Klettersteigset mit Helm, Stirnlampe (nur zur Sicherheit) aus dem Rucksack
 max. 8
 Fahrspesen
 bis Dienstag 26.6.2018
Waeber Pascal
 Nur wenn kein Gewitter-Risiko.
 600

29. Juni (Fr)

Bewertung:
 Beschreibung:
 Treffpunkt:
 Transport:
 Ausrüstung:
 Verpflegung:
 Teilnehmer:
 Kosten:
 Anmeldung:
 Leitung:
 Höhenmeter:

Bire SE-Flanke

KL 8 5+°
 Alpine Tour mit 13 Seillängen und einigen Gehpassagen
 Nach Anmeldung
 Auto
 Kletterausrüstung, Helm
 Aus dem Rucksack
 bis 5
 Fahrspesen, Seilbahn
 27. Juni 2018
Aebischer Patrick
 850

30.-1. Juni (Sa-So)

Bewertung:
 Beschreibung:
 Treffpunkt:
 Transport:
 Ausrüstung:
 Verpflegung:
 Teilnehmer:
 Kosten:
 Anmeldung:
 Leitung:
 Hinweis:
 Unterkunft:

Sommerkurs Sustengebiet

HT
 Gehen am kurzen Seil, Verhalten auf dem Gletscher wird bekannt gegeben
 Auto
 komplette Hochtourenausrüstung
 HP und aus dem Rucksack
 max 21
 gemäss separater Ausschreibung
 12.6.18
Fahrni Roland
 Kurs mit Bergführer Michael Kimmig
 Tierberglhütte

dionys dietrich

FAHRZEUGELEKTRIK



Ried 81 • 3185 Schmitten • 026 496 20 10
www.fahrzeugelektrik-dietrich.ch



Sport verbindet

Auf Wettbewerb, Fitness und Fairness kommt es an.

Wir unterstützen den Sport und die lokalen Vereine, weil uns die Menschen der Region am Herzen liegen.

1712 Tafers – Tel. 026 494 58 00

3185 Schmitten – Tel. 026 494 58 20

www.sks.clientis.ch



Clientis
Sparkasse Sense



HOSTELLERIE
AM SCHWARZSEE



www.hostellerieamschwarzsee.ch

Übungshochtour Sustengebiet am 30.6./1.7.2018

mit den Bergführerbrüdern Kimmig

Gehst du auch gerne in die Hochalpen und möchtest deine Kenntnisse vertiefen?
Oder möchtest du erste Erfahrungen in den Hochalpen sammeln?

Dieses Jahr wird der Schwerpunkt für Fortgeschrittene und angehende Seilführer auf die Seilhandhabung beim Gehen am kurzen Seil gelegt, für Neulinge und alle die etwas weniger Routinierten auf die Technik beim Gehen auf dem Gletscher.

Am 1. Tag werden wir uns nach der Anfahrt zum Steingletscher in 2 Gruppen aufteilen (Fortgeschrittene, weniger Routinierte) und steigen über den Gletscher bzw. über wegloses Blockgelände in die Tierberglühütte auf.
Am Abend werden wir die Tour für den nächsten Tag planen.

Am 2. Tag wenden wir das Gelernte an, mögliche Touren sind die Besteigung des Sustenhorns (3503m) und die Überschreitung des Gwächtenhorns (3420m).

Der Kurs wird als FK SAC anerkannt.

Interessiert? Dann meldet euch möglichst früh und zahlreich an.

- Übernachtung** Tierberglühütte (2795m)
- Kosten** Übernachtung mit HP, Auto, Parkplatzgebühr, Bergführer, Bergführerspesen
je nach Teilnehmerzahl zwischen 250,- und 370,- CHF
- Details** Folgen schriftlich nach Anmeldung
- Anmeldung** schriftlich bis spätestens 12. Juni an
Roland Fahrni, Limbach 20, 1719 Zumholz; oder
per Mail an andmaier@bluewin.ch
- Teilnehmer** max. 21

~~~~~  
Name und Vorname.....

Adresse .....

PLZ und Ort .....

Telefon und Mail.....

Ich habe ein Auto ..... Ich habe ein Seil, Länge, Art.....

Ich habe Eisschrauben..... Ich bin Vegetarier.....

Anmeldungen gelten als definitiv. Unentschuldigtes Fernbleiben wird verrechnet. Ich danke für euer Verständnis.



**www.ATEC-Personal.ch**  
Ihre Stellenvermittlung



R. Bobst

1716 Plaffeien



www.rappo.ch    1715 Alterswil    1713 St. Antoni

**FREUDE AM BAUEN**

Türen  
Portes  
Schränke  
Armoires  
Fenster  
Fenêtres  
Unterhalt  
Entretien



Schreinerei - Menuiserie



3186 Düdingen  
Tel: 026 492 35 35  
schreinerei@jendly.ch



**Der Schreiner**  
Ihr Macher

schreiner.ch

**4. Mai (Fr)**

Bewertung:  
Beschrieb:  
Treffpunkt:  
Transport:  
Ausrüstung:  
Verpflegung:  
Teilnehmer:  
Anmeldung:  
Leitung:  
Hinweis:

**Abendklettern**

KL 3-5°  
vorsteigen, abseilen, Klettersteig  
Klettergarten Riffenmatt  
Auto  
Kletterausrüstung, Helm  
aus dem Rucksack  
begrenzt  
2.5. bis 18 Uhr  
**Fahrni Andrea**  
auch fürs FaBe

**26. Mai (Sa)**

Bewertung:  
Beschrieb:  
  
Treffpunkt:  
Transport:  
Ausrüstung:  
Verpflegung:  
Anmeldung:  
Leitung:  
Hinweis:

**Gantrischseeli**

WA  
bouldern, am Wasser spielen, bräteln, im Schnee rutschen,  
Spass haben!  
wird bekannt gegeben  
Auto  
Wanderschuhe  
aus dem Rucksack  
24.5. bis 18 Uhr  
**Fahrni Andrea**  
auch fürs FaBe

**8. Juni (Fr)**

Bewertung:  
Beschrieb:  
Treffpunkt:  
Transport:  
Ausrüstung:  
Verpflegung:  
Anmeldung:  
Leitung:  
Hinweis:

**Abendklettern**

KL 3-5°  
vorsteigen, abseilen, Klettersteig  
wird bekannt gegeben  
Auto  
Kletterausrüstung, Helm  
aus dem Rucksack  
6.6. bis 18 Uhr  
**Fahrni Andrea**  
auch fürs FaBe



BEI UNS TANKEN SIE AUF!  
7 TAGE DIE WOCHE, VON FRÜH BIS SPÄT!



Düdingen & Tafers

LANDI Sense-Düdingen  
Brunnenweg 2, 3186 Düdingen  
Dorfschaftstrasse 2, 1712 Tafers

**Öffnungszeiten:**

Montag bis Sonntag, 6 – 21 Uhr  
Sonntag- u. Feiertage, 6 – 19 Uhr

[agrola.ch](http://agrola.ch)

**Landgasthof Garmiswil** Garmiswil 18 | 3186 Düdingen



Kurt & Fabienne Jungo  
T + 41 26 492 01 30  
[jungo.garmiswil@sensemail.ch](mailto:jungo.garmiswil@sensemail.ch)  
[www.jungos.ch](http://www.jungos.ch)



LANDGASTHOF · AUBERGE DE



Unser Landgasthof liegt abseits von Lärm & Hektik – mitten im grünen Herzen von Düdingen.

Gerne verwöhnen wir Sie in unserem Restaurant mit unserer frischen, regionalen und saisonalen Küche. Geniessen Sie dazu einen guten Tropfen aus unserem Weinkeller oder von unserem Hausbrand.

Unser Spielplatz ist ein wahres Kinderparadies – & für unsere Kegler bieten wir eine wettkampftaugliche Kegelbahn an.

**Wintergarten mit Holzofenpizzeria • neuer Wintergarten « L'Orangerie » mit Lounge-Terrasse • Vinothek • Gartenterrasse • Kegelcenter mit vier Bahnen • Räumlichkeiten für 10 bis 140 Personen.**

## 23. Juni (Sa)

|              |                                                |
|--------------|------------------------------------------------|
| Bewertung:   | KL                                             |
| Beschrieb:   | geniales Erlebnis in tollster Landschaft!      |
| Treffpunkt:  | wird bekannt gegeben                           |
| Transport:   | Auto                                           |
| Verpflegung: | aus dem Rucksack                               |
| Teilnehmer:  | begrenzt                                       |
| Kosten:      | wird bekannt gegeben                           |
| Anmeldung:   | 20.6. bis 18 Uhr                               |
| Leitung:     | <b>Fahrni Andrea</b>                           |
| Hinweis:     | es gibt dort sehr viele und lange Tyrolliennes |

### Bei der Teilnahme ist die Versicherung Sache der Teilnehmer.

Auskunft erteilen Andrea und Roland Fahrni, Tel. 026/ 494 00 22, andmaier@bluewin.ch



**groupe e**  
plus

*Haushaltergeräte  
und Energielösungen  
für Ihr Zuhause*

**DÜDINGEN**  
Bahnhofstrasse 11  
Tel. 026 493 03 13

**PLAFFEIEN**  
Büel 27  
Tel. 026 419 01 15

[www.groupe-e.ch](http://www.groupe-e.ch)

WIR TEILEN MEHR ALS ENERGIE



Raiffeisen-Mitglieder  
erleben mehr und bezahlen weniger.



Gratis in über 490 Museen. Konzerte, Events, Sonntags-Spiele  
der Raiffeisen Super League und Ski-Tickets mit bis zu 50% Rabatt.  
Mehr erfahren unter: [raiffeisen.ch/memberplus](http://raiffeisen.ch/memberplus)

**Raiffeisenbank Freiburg Ost und Raiffeisenbank Sense-Oberland**

**RAIFFEISEN**

**Zbinden Zumholz Garage**  
**VW u. AUDI Spezialist**  
**24-h Abschlepp - & Pannendienst**  
**Beat Zbinden**  
**Hauptstrasse 26**  
**1719 Zumholz**  
**Tel. 026 / 419 15 66**



**27. Mai (So)**

Bewertung:  
Beschrieb:  
Treffpunkt:  
Transport:  
Ausrüstung:  
Verpflegung:  
Teilnehmer:  
Kosten:  
Anmeldung:  
Leitung:  
Hinweis:

**Wandflue**

KL 5 4° / 5°-  
Einführung in den Gastlosen  
St.Silvester / 08:00  
Auto  
Kletterausrüstung  
Pic-Nic  
unbegrenzt  
wird mitgeteilt  
21. Mai bei Thomas Brügger  
**Thomas Brügger**  
Seile, Karabiner, ev. Klettergurt kann von J&S zur Verfügung gestellt werden.

**8. Juni (Fr)**

Bewertung:  
Beschrieb:  
Treffpunkt:  
Ausrüstung:  
Verpflegung:  
Teilnehmer:  
Kosten:  
Anmeldung:  
Leitung:  
Hinweis:

**Abendklettern**

KL 2 4°/5°-  
Klettern Perollesbrücke  
Klettergarten Perollesbrücke / 18:00 Uhr  
Kletterausrüstung  
Brätlen  
unbegrenzt  
wird mitgeteilt  
5 Juni bei Nadine Neuhaus  
**Nadine Neuhaus**  
Seile, Karabiner kann von J&S zur Verfügung gestellt werden.

**17. Juni (So)**

Bewertung:  
Beschrieb:  
Treffpunkt:  
Transport:  
Ausrüstung:  
Verpflegung:  
Teilnehmer:  
Kosten:  
Anmeldung:  
Leitung:  
Hinweis:

**Pierre Avoi**

KL 6 5°- / 5°+  
Mehrseillängen mit guten Griffen  
Tafers / 07:00  
Auto  
Kletterausrüstung  
Pic-Nic  
unbegrenzt  
wird mitgeteilt  
11. Juni bei Jonas Wicky  
**Jonas Wicky**  
Seile, Karabiner kann von J&S zur Verfügung gestellt werden.

# RAEMY

HOCH- UND TIEFBAU

**Wir bauen Zukunft**

RAEMY AG  
Hoch- und Tiefbau  
Postfach 112, Büel 6  
1716 Plaffeien  
Tel. 026 419 12 47  
Fax 026 419 32 47  
info@raemy-ag.ch  
www.raemy-ag.ch

## Zurkinden Erwin

Buchhaltungen/Steuerwesen

Tel.: 026 418 12 80

Fax: 026 418 34 60

Natel 079 290 08 03

Ulmenweg 2

1734 Tentlingen

E-Mail: erwin.zurkinden@bluewin.ch

# LAUPER METALLBAU AG

Eidg. dipl. Metallbautechniker, -meister SMT / TS

*... stark in Stahl und Aluminium*

Türen - Tore - Garagentore - Wintergarten - Veranden  
Faltschiebeanlagen - Geländer - Stahlbau - Fassaden

1716 Plaffeien

026 419 14 70

laupermetall.ch

**markilux**



**22. Juni (Fr)**

Bewertung: KL 2 4°/5°-  
Beschrieb: Klettergarten Riffematt  
Treffpunkt: Guggisberg / 18:00 Uhr  
Transport: Auto  
Ausrüstung: Kletterausrüstung  
Verpflegung: Brätlen  
Teilnehmer: unbegrenzt  
Kosten: wird mitgeteilt  
Anmeldung: 26. Juni bei Raphael Remy  
Leitung: **Remy Raphael**  
Hinweis: Seile, Karabiner kann von J&S zur Verfügung gestellt werden.

**Abendklettern****22. Juni (Fr)**

Bewertung: KL 2 4°/5°-  
Beschrieb: Bouldern in St.Silvester  
Treffpunkt: St.Silvest 18:00  
Transport: Auto  
Ausrüstung: Kletterfinken und genügend Feenstaub  
Verpflegung: Brätlen  
Teilnehmer: unbegrenzt  
Kosten: wird mitgeteilt  
Anmeldung: 18. Juni bei Thomas  
Leitung: **Thomas Brügger**  
Hinweis: Wenn Vorhanden, CrashPad mitnehmen

**Abendklettern****29. Juni (Fr)**

Bewertung: KL 2 4°/5°-  
Beschrieb: Klettergarten Riffematt  
Treffpunkt: Guggisberg / 18:00 Uhr  
Transport: Auto  
Ausrüstung: Kletterausrüstung  
Verpflegung: Brätlen  
Teilnehmer: unbegrenzt  
Kosten: wird mitgeteilt  
Anmeldung: 26. Juni bei Raphael Remy  
Leitung: **Remy Raphael**  
Hinweis: Seile, Karabiner kann von J&S zur Verfügung gestellt werden.

**Abendklettern**

**Bei der Teilnahme an allen JO-Anlässen ist die Versicherung Sache der Teilnehmer.**

# ZAHND

Garage & Carrosserie  
Eduard Zahnd AG  
Telmoos 12  
1716 Plaffeien

die Mobilmacher.

Auto-Camion-Center

Tel. +41 (0)26 419 99 10  
Fax +41 (0)26 419 99 11  
info@garage-zahnd.ch  
www.garage-zahnd.ch

## Restaurant Zollhaus



Gründungslokal des SAC Kaiseregg!

- gedeckte Terrasse
- heimeliges Säälli für ca. 50 Pers.
- feine Coupes und Saisonspezialitäten

Auf einen Besuch freuen sich:

Brigitte + Peter Sommer-Fasel  
Rest. Zollhaus  
1716 Schwarzsee  
Tel. 026/419.11.42  
Mi + Do Ruhetag



Fam. Zosso Zumholz Tel: 026 419 11 26



## Hundsrück von Abländschen (Skitour) Tour vom Sonntag 14.01.2018:

Wie so häufig zu dieser kälteren Jahreszeit ist ein sonntäglicher Ausflug in höhere Gefilde ein probates Mittel, um dem Nebel zu entfliehen und den wärmenden Strahlen der Sonne zu frönen.

So geschehen ist dies auch am Sonntag 14.01.2017. Die Gruppe um den Leiter-Sprössling Mathias visitierte den Hundsrück von der Abländschen-Seite an. Nachdem alle Schäfchen (Fabienne, Helga, Sabine, Roger, Urs und Wendelin) eingesammelt und beisammen waren, konnte die Tour bald in Angriff genommen werden.

Relativ rasch war klar, dass es an diesem Tag eine harte Angelegenheit wird. Der letzte Neuschnee hatte halt „gefühl“ sein 5-jähriges Jubiläum gefeiert und Kälte sowie Wind haben das ihrige hinzugefügt. So montierten wir ohne grosse Umschweife die Harscheisen und knarrten den Hang hoch. Mathias führte uns sicher des Weges hoch und es blieb genügend Zeit und Luft für einen Schwatz unterwegs.

Oben auf dem Kamm angekommen, zeigte sich uns ein herrliches Bild über die Berge. Wie aber auch erwartet, zeichnete sich auf der Anhöhe eine gut ausgebaute Autobahn an Schneeschu- und Skispuren ab. Ja nu, nach einer kleinen Stärkung und dem Bau eines feudalen Sonnensitzplatzes für Helga, nahmen wir noch die letzte Meile auf den Hundsrück auf uns. Der Rundumblick vom

Höhepunkt dieser Tour war grandios und so liessen wir unsere Blicke entspannend in die Ferne schweifen.

Auf der Abfahrt konnten wir anfangs von sehr angenehmen Verhältnissen profitieren. Doch je weiter runter wir uns schlängelten, desto harter wurde das Terrain. Durch die knackigen Bedingungen erhielten wir bereits auf der Abfahrt eine Fussvibriermassage (positives Denken), jedoch auch fast einen Hörschaden. Die erschwerten Verhältnisse zollten ihren Tribut, so dass wir am Ende alle froh waren, als wir wieder beim Ausgangspunkt waren. Aber ein herrlicher Sonnentag an der frischen Luft muss halt manchmal auch etwas verdient sein...

Gratulation an Mathias für seine gut geleitete Premierentour.

*Wendelin*





**Ihr Mitsubishi- und Multimarken Spezialist**

Tel. 026/494 74 74

[www.hofmattgarage.ch](http://www.hofmattgarage.ch)

le GARAGE



**EISENWAREN  
UND  
HAUSHALTARTIKEL  
1712 Tafers**

Telefon 026/494 13 72

Fax 026/494 23 94

**Das passende Werkzeug  
für Heim-und Handwerker**

- Elektrowerkzeuge
- Schlüsselservice
- Beschläge
- Haushaltartikel
- Geschenke
- Spielwaren

**Swiss Lighting AG**

[www.swisslighting.ch](http://www.swisslighting.ch) / [info@swisslighting.ch](mailto:info@swisslighting.ch)

Fifermoos 27, 1736 St. Silvester / Tel. 026 492 06 06



## Tour vom Sonntag 11.02.2018: Manchmal dauert es etwas länger

Seit letzten Dezember bin ich Neumitglied beim SAC Kaiseregg und freute mich auf Touren ohne aufwändiges Anmelde-prozedere wie bei den Bernern. Aber so ganz einfach sollte es nicht werden. Ich musste auch mehrmals Anlauf nehmen.

Da war der Skitechnikkurs in Wallis, der wegen Schlechtwetter nicht durchgeführt werden konnte. Das war schade.

Und da war eine schöne Tour im Berner Oberland, die hab ich verschlafen, weil der Wecker versagt hat (oder ich). Das war unangenehm.

Aber dann war der letzte Sonntag. Da stand ich mit schlechter Sicht, mit Schneefall und abgeblasenen Grasmatten auf dem Widdersgrind. Das war schön.

Geführt von Mathias, der das als frischgebackener Tourenleiter tiptop gemacht hat, zusammen mit Fabienne, Marina, Marlene, Sabine und Urs zogen wir ab der Hengst-

kurve auf schlecht gedeckten Hängen Richtung Widdersgrind. Das war wegen der Sicht auch praktisch der einzige Gipfel, der zu sehen war. Egal, die Abfahrt auf der andern Seite lohnte sich, Schnee war da genug und dazu recht gut zu fahren. Grund genug beim Schattigseeli nochmals anzufellen und die Alpigemäre mitzunehmen. Die folgende zweite Abfahrt ist weniger der Rede wert, drum gehts grad weiter zum Trunk ins Zollhaus und damit auch schon zum Schluss.

Es war ein guter Start im SAC Kaiseregg. Endlich. Ich freue mich auf Euch und weitere Touren.

*Johannes Luginbühl*



# Hugo Raemy + Sohn AG



Bauunternehmung

1716 Plaffeien Tel. 026 419 17 69

NEUBAUTEN  
KANALISATIONEN

UMBAUTEN  
ERDARBEITEN



BAERISWYL  
ARCHITEKTEN

[www.bbarchitekten.ch](http://www.bbarchitekten.ch)

**KAISEREGGBAHNEN  
SCHWARZSEE**

*Cool im Sommer,  
heiss im Winter!*

[www.kaisereggbahnen.ch](http://www.kaisereggbahnen.ch) 1716 Schwarzsee Tel. 026 412 10 23



## **Skitouren und Wellness.... mit Gourmetessen vom Freitag 23. Bis Sonntag 25. Februar 2018 auf der Mettmenalp**

Freitag morgen 05.45 Uhr treffen sich die Sensesler Annelise, Anita, Fabienne, Sabine, Christoph, Patrick, Werner, Buba und ich in Tafers. Nach kurzer Begrüssung und Verladen des Materials geht's mit 2 Autos los, in Richtung Schwanden bei Glarus. Da stossen wir nach ca 2 1/2 h Fahrt zu Lisbeth, Maria, Ueli und Marcel, sowie Conny. Per Taxi gehts zur Talstation Kies, wo wir mit der Gondel zur Mettmenalp hochfahren. „Stockdichter“ Nebel empfängt uns..gerne stärken wir uns kurz im Hotel (<https://berghotel-mettmen.ch>), beziehen unsere Zimmer und sind schon mal überwältigt vom schönen, neuen und sehr ästhetischen Hotel, sowie deren überaus herzlichen "Empfangskomitee".

Wir brechen auf zu unserer heutigen kurzen Tour, auf den glarner Hohberg... der dicke Nebel macht uns die Orientierung äusserst schwer... aber nach kurzer Standortbestimmung finden wir dann die Aufstiegsroute und durchbrechen schon bald die Nebeldecke.. die Freude steht allen ins Gesicht geschrieben und frohen Mutes geht es aufwärts.. nach etwas mehr als 2 h erreichen wir den Gipfel (ok Vorgipfel), welcher aber eine sensationelle erste Rundschau freigibt... wir geniessen die Sonne und deren wärmende Strahlen... gemütlich und zufrieden machen wir uns nach einem kleinen Picknick wieder an die Abfahrt... zu Fünft geht es vor der Nebelgrenze nochmals zu einem kurzen 2. Aufstieg, währenddessen die Restlichen die etwas mühsame Abfahrt durch den Nebel in Angriff nehmen und sich im Wellnessbereich entspannen.

Frisch geduscht gehts zum Aperó mit anschliessendem fantastischen 4-Gang-Menü.. hmm ein Gedicht...

Samstag Morgen.. der Nebel hat sich komplett verzogen und eine grandiose Sicht zeigt sich bereits vom Hotel aus... welch perfekter Tag.. nach einem fantastischem Zmorgenbuffet machen wir uns auf den Weg zur Leglerhütte, welche wir nach ca 2 1/2h erreichen. Suppe, Kuchen und genug Flüssigkeit wird getankt und gestärkt gehts weiter in Richtung Chli Chärpf. an der doch recht steilen Flanke entlang heizt

die Sonne so richtig ein und manch Schweisstropfen befreit sich aus unseren Poren.. dann verlangt der relativ steile Aufstieg zur Chärpfscharte auch noch etwas Mut... alle schaffen es und sind glücklich, heil und gut den Pass erreicht zu haben... Bravo. Währenddessen sich die Einen von den Ausstiegs-Strapazen erholen, erklimmen die Anderen die letzten paar Meter zum Gipfel zu Fuss. Auf der anschliessenden langen Abfahrt (ca. 1'600 hm) bis nach Elm dürfen wir verschiedenste Schneeequalitäten erleben.... von Pulver über Bruchharst, Griffig bis Hart... aber jeder kann ein paar herrliche Schwünge in den Schnee ziehen... Einen Geschicklichkeitsparcours hat Buba auch noch eingebaut.. zwischen Büschen und Bäumen, über kleine Bächlein geht's Talwärts... Von Elm her nehmen wir wieder das Taxi zur Gondelbahn und wieder zurück ins Hotel... Wellness, Aperó und wieder ein hervorragendes Essen... alle Müde und zufrieden..

Sonntag Morgen.. wieder nimmt der Nebel sämtliche Sicht... die vorgesehene Tour muss aus Sicherheitsgründen (schlechte Sicht) abgesagt werden.. stattdessen nehmen 5 „Nimmersättliche“ nochmals den Hohberg in Angriff... und siehe da... ab 2000 M.ü.M zeigt sich tatsächlich die Sonne wieder.... wow.. welch ein Glück...

Ein grandioses Wochenende mit super Erlebnissen, wunderbaren Menschen und herrlichem Essen geht zu Ende.... Ganz herzlichen Dank allen Teilnehmern, und besonderen Dank an Buba, welcher das Ganze perfekt organisiert hat...as het wäuz gfägg't.. Merci..

*Co-Leiter Mathias*



*Restaurant-Bar*



**Rose & Thomas Aebischer**  
Bagerstrasse 6, 3185 Schmitten  
Tel: 026 496 35 85



**hinten im schönen Kiental!**

Naturfreundehaus Gorneren mit  
gemütlichen 1-er, 2-er, Familienzimmer  
und Lager für total 55 Personen.

3-gängiges HP-Menu, Frühstücksbuffet.

[www.nfh.ch/gorneren](http://www.nfh.ch/gorneren)

033/676 11 40

---

**Bahnhofplatz 2**  
**3186 Düringen**

---

Telefon 026 492 56 56  
Mobile 079 719 31 84  
Email [info@bahnhof-buffet.ch](mailto:info@bahnhof-buffet.ch)  
Website [www.bahnhof-buffet.ch](http://www.bahnhof-buffet.ch)

---

**von Montag bis Samstag geöffnet**

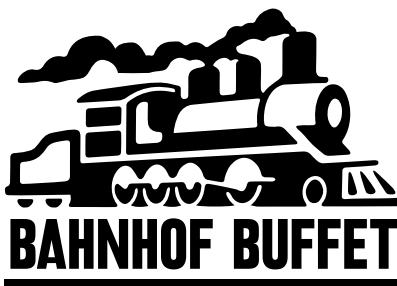

## ADRESSEN VORSTAND

---

### Präsident

Aerschmann Roger      Höhenweg 7, 1717 St. Ursen      026 494 14 20  
roger.aerschmann@rega-sense.ch      079 741 33 70

### Mitgliederwesen

Corpataux Fabienne      route du Centre 48, 1723 Marly      079 263 04 80  
fabiennecorpataux@gmx.ch

### Tourenchef

Jungo Michel      Schürlimatt 23, 1736 St. Silvester      079 744 56 59  
michel.jungo@bluewin.ch

### Administrator SAC-Jugend (Ki-Be + JO)

Remy Raphael      Schulweg 3, 1736 St. Silvester      026 418 22 40  
raphaelremy@hotmail.com      079 313 16 22

### Obmann RST

Riedo Roland      Junkerweg, 1716 Plaffeien      026 419 13 66  
roland.riedo@bluewin.ch      079 888 11 19

### Finanzen

Silvia Poppiti      Brugerastrasse 58, 3186 Düringen      079 208 02 69  
poppitisilvia@hotmail.com

### Sekretariat

Rüttner Brigitt      Lustorf 5, 3186 Düringen      026 497 91 80  
brigitt.ruettner@gmail.com

### Rettungschef RST

Samuel Thalmann      thalmannds@bluewin.ch

### Kommunikation / Information

Zbinden Patric      Niederried 32, 1716 Oberschrot      026 419 09 00  
patric.zbinden@gmail.com      079 211 17 22

## ADRESSEN SPEZIALFUNKTIONEN

---

### Kommission Kletterwand

Aebischer Patrik, Brügger Thomas, Jungo Michel, Remy Raphael, Rüttner Brigitt,  
Wicky Jonas

### Bergwege

Spicher Josef

# ADRESSEN DER TOURENLEITER

---

|                            |                                                      |                    |                                |
|----------------------------|------------------------------------------------------|--------------------|--------------------------------|
| Ackermann Ewald            | Imp. du Castel 14<br>ewald.ackermann@sgb.ch          | 1700 Freiburg      | 026 481 37 06<br>079 660 36 14 |
| Aebischer Markus           | Eichenstrasse 26<br>aebischer.m@bluewin.ch           | 3184 Wünnewil      | 031 370 18 20<br>079 375 69 43 |
| Aebischer Patrik           | Burgbühlstrasse 15<br>Aebischerp@sensemail.ch        | 1713 St. Antoni    | 079 412 93 27<br>026 495 23 43 |
| Aerschmann Roger           | Höhenweg 7<br>Roger.Aerschmann@rega-sense.ch         | 1717 St. Ursen     | 026 494 14 20<br>079 741 33 70 |
| Bächler Norbert            | Junkerweg 6<br>norbert.baechler@sensemail.ch         | 1716 Plaffeien     | 026 419 29 61<br>079 716 93 42 |
| Bertschy Erwin<br>„Buba“   | Rohr 38<br>buba@sensemail.ch                         | 1712 Tafers        | 026 494 32 19<br>079 289 91 08 |
| Brügger Josef              | Chrache 18<br>bruegger_chrache@bluewin.ch            | 1736 St. Silvester | 026 418 23 79<br>079 458 93 06 |
| Cotting Christian          | Oberdorfstrasse 1<br>christian.cotting@rega-sense.ch | 1715 Alterswil     | 079 717 10 24                  |
| Cotting Norbert            | Sandacherstr. 17<br>n.cotting@lehmann.info           | 3186 Düringen      | 026 493 32 31                  |
| Fahmi Andrea<br>und Roland | Limbach 20<br>andmaier@bluewin.ch                    | 1719 Zumholz       | 079 255 78 03<br>026 494 00 22 |
| Haag Marianne              | Schandholzstrasse 22<br>mariannehaag@sensemail.ch    | 1717 St. Ursen     | 026 494 16 89                  |
| Jungo Claudia              | Schürlimatt 23                                       | 1736 St. Silvester | 079 359 18 52                  |
| Jungo Michel               | Schürlimatt 23<br>michel.jungo@bluewin.ch            | 1736 St. Silvester | 079 744 56 59                  |
| Maurer Judith              | Heckenweg 8<br>judithmaurer@gmx.ch                   | 3007 Bern          | 078 857 04 10                  |
| Müller Michael             | Hauptstrasse 28<br>michael_mueller86@hotmail.com     | 1794 Salvenach     | 079 289 43 80                  |
| Remy Raphael               | Schulweg 3<br>raphaelremy@hotmail.com                | 1736 St. Silvester | 026 418 22 40<br>079 313 16 22 |
| Raemy Anton                | Rte du Châtelet 1<br>anton.raemy@gmx.ch              | 1700 Freiburg      | 026 481 22 09<br>079 567 67 17 |
| Rolli Christian            | Obermattweg 10<br>christian.rolli@rega-sense.ch      | 3186 Düringen      | 026 493 29 44<br>079 934 05 93 |
| Schubert Barbara           | babsi_schubert@gmx.at                                | 1716 Schwarzsee    | 077 482 34 41                  |
| Spicher Josef              | Lanthen 39<br>j.spicher@hispeed.ch                   | 3185 Schmitten     | 026 496 27 23<br>079 565 20 10 |
| Siffert Patrick            | Ofenhausstrasse 6<br>patrick.siffert@sensemail.ch    | 3206 Rizenbach     | 079 236 96 72<br>079 714 60 62 |
| Sudan Mathias              | Halta 32<br>m.sudan@hotmail.com                      | 1714 Heitenried    | 079 433 03 85                  |
| Suter Jean-Marc            | Bleikenmattstrasse 20<br>suter@suterconsulting.com   | 3122 Kehrsatz      | 031 941 14 62<br>079 714 60 62 |
| Waeber Pascal              | Sägestrasse 6<br>sac@waeber.ch                       | 1712 Tafers        | 079 412 74 92                  |
| Wieland Paul               | Près de Cressier 1<br>paul.wieland@bluewin.ch        | 1794 Salvenach     | 026 670 46 78<br>079 509 82 44 |
| Zurkinden Markus           | im Meierisli<br>markus@zno.ch                        | 3186 Düringen      | 026 493 18 58<br>026 492 05 92 |