

SAC Sektion Kaiseregg

Clubnachrichten Nr. 4
Juli - August 2018

Schweizer Alpen-Club SAC
Club Alpin Suisse
Club Alpino Svizzero
Club Alpin Svizzer



IMPRESSUM

erscheint zweimonatlich
41. Jahrgang
Auflage: 730
Druck: CRIC print, Marly
Redaktion: Nicole Aebischer,
Pfandmattstr. 51, 1714 Heitenried
e-mail:
redaktion.sac-kaiseregg@gmx.ch
nächster Redaktionsschluss:
1. August 2018

INHALT

Editorial	3
Neumitglieder / Gesucht	5
Bibliothek / Bewertungsskala	7
Tourenbeschreibungen	9
KIBE	29
JO	33
Tourenberichte	37
Adressen des Vorstandes	47
Adressen der Tourenleiter	48

www.sac-kaiseregg.ch

Teilnehmerlisten: an Michel Jungo (michel.jungo@bluewin.ch)
Adressänderungen: an Fabienne Corpataux (fabiennecorpataux@gmx.ch)
Tourenberichte: max. 2000 Textzeichen für Tagestouren, etwas mehr für Mehrtagestouren.
Fotos bitte separat schicken (nicht im Worddokument integrieren)

Telefon

Alpiner Rettungsdienst	1414
Wetterbericht MeteoSchweiz (50 Rp./Anruf und Minute)	162
Alpenwetterbericht – Bandabruf (Fr. 1.20/Minute)	0900 162 138
Lawinenbulletin (www.slfi.ch)	187

Persönliche Wetterberatung

MeteoSchweiz (24h, Fr. 3.-/Anruf und Fr. 1.50/Minute)	0900 162 333
Meteonews (5:00 – 17:30 Uhr, Fr. 2.80/Minute)	0900 575 775
Meteotest (5:00 – 17:30 Uhr, Fr. 3.13/Minute)	0900 576 152

Titelbild: **Aussicht vom Kaiseregg** (Foto: Susanna Wagnières und Mario Lepore)



**OXYGENE
MONTAGNE**



Ihr Fachgeschäft für Bergsport

Route de Ferpicloz 8 • 1731 EPENDES • 026 413 37 70

www.o2montagne.ch



mit Unterstützung von
Genossenschaft Migros Neuenburg-Freiburg

MIGROS
kulturprozent

Liebe SAC Kolleginnen, Liebe SAC Kollegen

Jeder Tag bringt Veränderungen, im Kleinen, im Grossen, im Stillen. So auch im SAC. Eine ganze Reihe Neuerungen stehen vor der Tür oder vollziehen sich unmittelbar.

Vorstandserneuerung

An der letzten GV im März haben wir für die beiden langjährigen Vorstandsmitglieder Heribert Stempfel und Christian Rolli Nachfolger gewählt. In der Zwischenzeit hat die erste Vorstandssitzung in der neuen Zusammensetzung stattgefunden. Die Kassa ist an Silvia Poppiti übergeben, der neue Rettungschef Roland Riedo in charge und Samuel Thalmann als Vertreter der Rettungsstation und Stellvertreter des Rettungschefs eingeführt. Voller Elan sind wir gestartet, um euch eine gute Führung des Clubs zu gewährleisten, die Themen der Zukunft zu erkennen und zu gestalten und natürlich ein attraktives Tourenprogramm anzubieten.



v.l.n.r. Patric Zbinden, Samuel Thalmann, Michel Jungo, Roland Riedo, Roger Aerschmann, Fabienne Corpataux, Silvia Poppiti, Brigitt Rüttner. Es fehlt: Raphael Remy

Neuer Geschäftsführer SAC Schweiz

An der Abgeordnetenversammlung im Juni wird sich der neue SAC Geschäftsführer Daniel Marbacher persönlich vorstellen. Er beginnt seine neue Stelle Mitte Juni. Daniel Marbacher ist Bergführer und ehemaliger Schuhmacher. Daniel kennt den SAC bestens und ist breit über unseren Club hinaus vernetzt.

Neue SAC Homepage

Der SAC wird im Juni 2018 die neu gestaltete Homepage als Beta-Version aufschalten. Das Tourenportal wird dabei das Flaggschiff der neuen Plattform. In einem ersten Schritt wird diese zuerst der Öffentlichkeit in einer Beta-Version präsentiert. Ziel dabei ist, die Akzeptanz zu testen und den Funktionsumfang sowie die geplanten Weiterentwicklungen frühzeitig durch Anwender zu validieren. Die aktuelle SAC-Webseite www.sac-cas.ch wird während der Beta-Phase weiterhin in Betrieb sein. (Zugang via Link auf der aktuellen Webseite).

Im Oktober 2018 soll dann die komplette neue Plattform in Betrieb gehen und die heutige ablösen. Zu den grossen Verbesserungen wird sicherlich der neue voll integrierte E-Shop zählen. Ausserdem werden in einem attraktiven und frischen Look Neuigkeiten, Artikel, weitere Dienstleistungen wie z.B. das Kursangebot präsentiert. Auch die Artikel der Zeitschrift „Die Alpen“ sind ein integraler Bestandteil der neuen Plattform. Die gesamte Webseite wird auch auf den Smartphones oder Tablets deutlich besser bedien- und lesbar sein.

In diesem Sinne wünsche ich euch allen wunderbare Bergtouren mit freudigen Erlebnissen.

Roger Aerschmann, Präsident



Die FKB, Partnerin Ihrer Freizeit.



**Freiburger
Kantonalbank**

einfach offener

SCHWALLER'S
SENSLER BAUERNLADEN

Oeffnungszeiten:

Mo-Fr 8.00-11.30 / 15.00-18.00

Do / So geschlossen

Sa 8.00-14.00

Schwaller's Sensler Bauernladen Cheerstr.3 1713 St.Antoni 026 495 11 15 www.schwallers.ch

Liebes Neumitglied

Herzlich Willkommen! Wir hoffen, dass du passende Aktivitäten findest und dich in der SAC Sektion Kaiseregg wohl fühlst. Wir freuen uns, dich kennen zu lernen!



Philomene Boschung
Grubenweg 16
3186 Düringen



**Fabian Cotting und
Anne Häberle**
Wittenbach 5
3186 Düringen



Ursula Häring
Pfrundweg 18
3184 Wünnewil



Peter Kaeser
Bösingenfeldstr.9
3178 Bösingen



Olivier Rotzetter
Rue de la Samaritaine 31
1700 Fribourg



Fabio und Livio Zahnd
Sonnenmattweg 22
3186 Düringen



Janick Zwahlen
Niederried 65
1716 Oberschrot

GESUCHT!

Nachfolge für die Leitung des Familienbergsteigen (FaBe) gesucht

Wir suchen aktuell eine Leiterin oder Leiter für das Programm mit unseren jüngsten Mitgliedern. Hast du Freude am Bergsport und möchtest gerne Aktivitäten für Kindern von 4 bis ca. 10 Jahren und ihren Eltern organisieren, wärst du genau die Person, die wir suchen. Vielleicht hast du selber eine Familie mit Kindern, die zwischen 0 bis 8 Jahre alt sind? Oder kennst du jemanden, der daran interessiert sein könnte? Dann melde dich bei Andrea Fahrni, wir freuen uns auf dich!

Der Vorstand

Bergrestaurant Ritzli-Alp



Buchs Beat, Silvia & Dominik
1656 Jaun
Zimmer & Massenlager
Röschti - Fondue
Äpler-Makronen
Beinschinken
Tel. 026 929 81 24
www.ritzli-alp.ch

Restaurant Chemi-Hütte

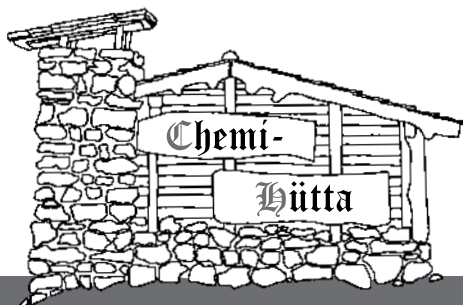

STEFAN ZBINDEN
1736 ST. SILVESTER
www.chemi-huetta.ch
026 418 11 05

GASTRONOMIE FÜR GENIESSER ...



Garage Fasel

Düdingen



Ausgeliehene Bücher, Karten, CDs und DVDs: jederzeit und einfach in den Kasten schieben und zu einem anderen Zeitpunkt wieder in die Bibliothek gehen. SAC-Mitgliederausweis nicht vergessen!

Über einen Besuch in der Bibliothek freuen sich:
 Claudia Baeriswyl (Leiterin), Pia Suter, Caroline Waeber und
 Barbara Schwaller-Aebischer

ÖFFNUNGSZEITEN:

Mo, Di, Do:	15 - 17.00 Uhr	Verlängerungen: 026 494 52 55
Do:	18 - 20.00 Uhr	bibliothek.tafers@ostafers.ch
Mi und Sa:	10 - 12.00 Uhr	

Für weitere Informationen siehe www.ostafers.ch oder direkt www.bibliothek-tafers.ch
Die Bibliothek Tafers (OS-Hauptgebäude) hat einen Medien-Rückgabe-Kasten!

TOURENBEWERTUNGSTABELLE

Anlass		Dauer	Schwierigkeit					
		ungefähre Auf und Abstiegs-Zeit in Stunden pro Tourentag	Leicht		Mittel		Schwer	
Skitour	SK		L	WS-	WS+	ZS-	ZS+	S
Schneeschuh	SS		WT1	WT2	WT3	WT4	WT5	WT6
Skihochtour	SH		L	WS-	WS+	ZS-	ZS+	S
Snowboard	SB		L	WS-	WS+	ZS-	ZS+	S
Wanderung	WA		T1	T2	T3	T4	T5	T6
Bike	BI		B1	B2	B3	B4	B5	B6
Hochtour	HT		L	WS-	WS+	ZS-	ZS+	S
Klettersteig	KS		K1	K2	K3	K4	K5	K6
Klettern	KL		3°	4°	5°	5+°	6°	> 6°

BEISPIELE:

SK 7 ZS+	Skitour ca. 7 Stunden Leistung pro Tag, ziemlich schwierig
WA 5 T3	Wanderung ca. 5 Stunden Leistung pro Tag, mittel schwierig

Die genauen Schwierigkeitsbewertungen sowie Vergleichstouren sind nachzulesen unter www.sac-cas.ch/schwierigkeitsskalen

Wildstrubelhütte – 2793 M.ü.M



Eigentümer SAC Sektionen Wildhorn + Kaiseregg

Hüttenwartpaar: Katja und Thomas Heiniger

Wir bieten

- Boulderwand
- 10 komfortable Hundeboxen
- Klettergarten in unmittelbarer Umgebung
- 3-gängiges Nachtessen mit frischen Zutaten
- Reichhaltiges Frühstücksbuffet
- Selbstgemachte Backwaren
- Gute Walliserweine.....

**Auskunft
und
Reservation** Tel. 033 744 33 39
www.wildstrubelhuette.ch
info@wildstrubelhuette.ch

Telefonnummern und Adressen der Tourenleiter findet ihr auf der letzten Seite der Clubnachrichten. Die Tourenbewertungstabelle ist auf den vorderen Seiten oder im Jahresprogramm.

Juli 2018

1. Juli (So)

Beschrieb:
Treffpunkt:
Anmeldung:
Leitung:

Sommerübung Rettungsstation

Übung findet im Raum Schwarzsee statt
Rettungsstation 6.30 Uhr
24. Juni
Riedo Roland

1. Juli (So)

Bewertung:
Beschrieb:
Treffpunkt:
Transport:
Ausrüstung:
Verpflegung:
Teilnehmer:
Kosten:
Anmeldung:
Leitung:

Gällihorn - Schwarzgrätli

WA 6, T3
Voraussetzung trittsicher und schwindelfrei
Düdingen, Parkplatz hinter FKB
Auto
Wanderausrüstung
Pic-Nic
Unbegrenzt
Fahrspesen + Bahn
bis 28. Juni
Rolli Christian

1.-3. Juli (So-Di)

Bewertung:
Beschrieb:
Treffpunkt:
Transport:
Ausrüstung:
Verpflegung:
Teilnehmer:
Kosten:
Anmeldung:
Leitung:
Unterkunft:

Vrenelisgärtli

HT ZS
Vrenelisgärtli 2904
wird mitgeteilt
Öv oder Auto
Hochtourenausrüstung komplett
Pic-Nic + Halbpension
max. 6
ca 250.-
1. Juni
Cotting Christian
Glärnischhütte



...alles für ihren Computer

PC-PROFI GMBH | HAUPTSTRASSE 16 | 3186 DÜDINGEN
T 026 492 90 20 | WWW.PC-PROFI.CH | INFO@PC-PROFI.CH

*heizen kühlen lüften regeln sanitär
chauffer refroidir ventiler régler sanitaire*



RIEDO

CLIMA

Düdingen Flamatt Bern Bulle Avenches Neuchâtel
026/492 94 00 031/741 05 17 031/381 90 04 026/919 67 27 026/675 24 10 032/721 01 01



FONTANA

bäckerei-konditorei-café-lebensmittel
1716 plaffeien tel. 026 419 11 22

Kein **regionaler Beck**,
keine Spezialitäten,
... das wäre der Gipfel!



2.-7. Juli (Mo-Sa)

Bewertung:
Beschrieb:
Treffpunkt:
Transport:
Ausrüstung:
Verpflegung:
Teilnehmer:
Kosten:
Anmeldung:
Leitung:
Hinweis:
Unterkunft:

Dolomiten

WA 6-8, T4 + KS3
Geislerspitzen, Puez, Sella
abzumachen
ÖV
Wandern, Klettersteigset, Helm, ev. Pickel
Pic-Nic + Halbpension
max. 6
Reise+ 5 x HP à ca. 65.-€, Rest je nach Durst
bis 01.06.

Ackermann Ewald

immer wieder gewaltig - einsames und berühmtes geplant
Rif. Firenze und Pisciadu

4. Juli (Mi)

Bewertung:
Beschrieb:
Treffpunkt:
Transport:
Ausrüstung:
Verpflegung:
Teilnehmer:
Kosten:
Anmeldung:
Leitung:
Hinweis:

Bergwanderung für Seniorinnen + Senioren

WA 5, T1 - T2
SeniorInnen Bergwanderung
Ort und Zeit auf Anfrage Tourenleiter
Auto
Wanderausrüstung
Pic-Nic
unbegrenzt
Fahrspesen
1 Tag vor Tour

Rolli Christian

Wanderung nicht nur für SeniorInnen

7.-8. Juli (Sa-So)

Bewertung:
Beschrieb:
Treffpunkt:
Transport:
Ausrüstung:
Verpflegung:
Teilnehmer:
Kosten:
Anmeldung:
Leitung:

Grand Muveran

WA 5-6, T4
Von Ovronnaz zur Ramberthütte, vom Muveran bei guten
Verhältnissen zum Pont de Nant, sonst zurück nach Ovronnaz
wird mitgeteilt
ÖV
Wanderausrüstung
Pic-Nic + Halbpension
max. 10
ca. 140.-
15. Juni

Raemy Anton

TUNE YOUR SKIS AND BOARDS!
Tel.: 026 493 19 33

Sensesport André Ruffieux
 Jetschwil 7 - 3186 Düringen
www.sensesport.ch

First Class
WINTERSTEIGER
Ski & Board Tuning

Skiservice

**Sense
Sport**

IT'S YOUR TURN!



**Fahrni
& Haymoz**
GmbH

- Zimmerei
- Innenausbau
- Spenglerei
- Bedachungen
- Blitzschutz

Schlossacher 1 - 1715 Alterswil - 079 635 14 84

CORE



Es gibt viele Wege.
Wir begleiten Sie auf dem Besten in den Bereichen

- Treuhand
- Wirtschaftsprüfung
- Steuern & MWST
- Wirtschaftsberatung
- Vorsorgeberatung

Düringen	Fribourg	Bern
Chännelmattstr. 9 3186 Düringen T +41 26 492 78 78	Rte des Arsenaux 41 1700 Fribourg T +41 26 347 28 80	Eigerstr. 60 3007 Bern T +41 31 329 20 20

core-partner.ch

13.-14. Juli (Fr-Sa)

Bewertung:
Beschrieb:

Treffpunkt:
Transport:
Ausrüstung:
Verpflegung:
Teilnehmer:
Kosten:
Anmeldung:

Leitung:
Hinweis:
Höhenmeter:
Unterkunft:

Nadelhorn 4327m

HT 12 WS+
Saas Fee - Hannigalp - Mischabelhütte - Nadelhorn
Abstieg via Ulrichshorn - Bordierhütte - Gasenried
07.34 Uhr Abfahrt Freiburg
ÖV
Hochtourenausrüstung
Pick-Nick, HP Hütte
Max. 5
Ca. 160 CHF
30.05.2018

Aerschmann Roger

Gute Kondition erforderlich
2100Hm, Abstieg: 2600Hm
Mischabelhütte

14.-15. Juli (Sa-So)

Bewertung:
Beschrieb:

Treffpunkt:
Transport:
Ausrüstung:
Verpflegung:
Teilnehmer:
Kosten:
Anmeldung:

Leitung:
Hinweis:

Rund um den Monte Leone

WA 6, T3
Alpa-Le Balmelle-Alpe Veglia-Furggubäumlicke-Rothwald
wird mitgeteilt
ÖV
Wanderausrüstung
Pic-Nic + Halbpension
12
ca. 190.- Fr. + 35.-€ mit Halbtax
5. Juli, bei freien Plätzen auch später

Suter Jean-Marc

- zusammen mit der Sektion Les Diablerets (Lausanne)
- Anreise am Freitagabend; Übernachtung in Simplon-Dorf (Halbpension im Hotel)
- Postauto-Extrafahrt nach Innri Alpui am Samstagfrühmorgen
- 2. Nacht im CAI Rifugio di Arona in Alpe Veglia
- Felspartien mit Ketten gesichert

14. Juli (Sa)

Bewertung:
Beschrieb:
Treffpunkt:
Transport:
Ausrüstung:
Verpflegung:
Teilnehmer:

Kosten:
Anmeldung:
Leitung:

Pigne de la Lé

HT 8h; WS+
Lac de Moiry- Moiry Hütte- Col du Pigne- Pigne de la Lé
5.30 Uhr Düdingen, Parkplatz Düdal
Auto
Hochtourenausrüstung komplett
Pic-Nic
min. 3; max. 12
Fahrspesen
5. Juli

Wieland Paul



M. BRÜGGER
ALTERSWIL

hb architekten
Häuser die singen



Industriestrasse 34 | 3186 Düringen | 026 497 9180 | info@hbarchitekten.ch | www.hbarchitekten.ch

15. Juli (So)

Bewertung:
Beschrieb:
Treffpunkt:
Transport:
Ausrüstung:
Verpflegung:
Teilnehmer:
Kosten:
Anmeldung:
Leitung:
Hinweis:

Gastlosen

KL 5 4°- bis 5°+
Verschiedene MSL und ESL
8:00 Uhr, Je nach Anmeldung
Auto
Kletterausrüstung Mehrseillänge, Helm
Picknick
max. 6
Fahrspesen
bis 7. Spet
Müller Michael
Gemütlicher Klettertag in den Freiburger Voralpen

18. Juli (Mi)

Bewertung:
Beschrieb:
Treffpunkt:
Transport:
Ausrüstung:
Verpflegung:
Teilnehmer:
Kosten:
Anmeldung:
Leitung:
Hinweis:

Bergwanderung für Seniorinnen + Senioren

WA 5, T1 - T2
SeniorInnen Bergwanderung
Ort und Zeit auf Anfrage Tourenleiter
Auto
Wanderausrüstung
Pic-Nic
unbegrenzt
Fahrspesen
1 Tag vor Tour
Raemy Anton
Wanderung nicht nur für SeniorInnen

21.-22. Juli (Sa-So)

Bewertung:
Beschrieb:
Treffpunkt:
Transport:
Ausrüstung:
Verpflegung:
Teilnehmer:
Kosten:
Anmeldung:
Leitung:

Wildstrubelhütte - Montana

WA 5, T3
für Mitglieder die einmal unsere Hütte besuchen möchten
Bahnhoplaz Düdingen, 8.00 Uhr
ÖV
Wanderausrüstung
Pic-Nic + Halbpension
max 12
ca. 100.-
bis 10. Juli
Rolli Christian

Suter Consulting

Communication écrite multilingue • Multilingual written communication
Comunicazione scritta plurilingue • Mehrsprachige schriftliche Kommunikation



**Einfache oder technische Übersetzungen und
Dokumentationen nach Mass (Drucksachen und Internet)**

www.suterconsulting.com

Bern (031-311.49.42) / Pully VD (021-791.34.31)

ZENTRUMGARAGE

WALTHER

3186 Düringen

www.zentrum-garage.ch

Ihr Partner für Multimedia-Elektronik

tv • hifi • sat-technik • multimedia

expert  **SenSat**

Bahnhofstrasse 7
3186 Düringen
Tel. 026 493 33 44

Kirchstrasse 4
1716 Plaffeien
Tel. 026 419 17 88

22. Juli (So)

Bewertung:
Beschrieb:

Treffpunkt:
Transport:
Ausrüstung:
Verpflegung:
Teilnehmer:
Kosten:
Anmeldung:
Leitung:
Hinweis:
Höhenmeter:

Barrhorn

WA 10 T4
Auch bekannt als höchster Wandergipfel der Alpen.
Von Inneres Säntum (P1901) via Turtmannhütte zum Üssers
Barrhorn (3'610).

4.00 Uhr, Düdingen Bahnhof
Auto
Wanderausrüstung
Aus dem Rucksack
max. 12
Fahrspesen
bis Mittwoch 18.7.2018

Waeber Pascal

Seht gute Kondition notwendig!
1709

28.-29. Juli (Sa-So)

Bewertung:
Beschrieb:

Treffpunkt:
Transport:
Ausrüstung:
Verpflegung:
Teilnehmer:
Kosten:
Anmeldung:
Leitung:
Hinweis:
Höhenmeter:
Unterkunft:

Bergseeschijen-Südgrat

KL 6-7,5°
Gratkletterei auf ausgesetztem Grad.
Klettererfahrung vorausgesetzt.

Wird mitgeteilt
Auto
Komplette Kletterausrüstung (MSL)
Pic-nic, Halbpension
Max 8
ca. 120.-
18. Juli

Jungo Claudia

Leiterteam Claudia und Michel
350 Klettermeter
Bergseehütte



F. X. Müllerstrasse 15
3185 Schmittien
T 026 497 51 51

**apotheke
schmittien**

Offen, diskret, und unabhängig. Die Apotheke in Ihrer Gegend.

Wir gestalten Lebensraum



Möbel Lehmann AG Düdingen T 026 493 36 36 www.lehmann.info

LEHMANN
AMBIENTE

Wir haben's für Dich!

...wöchentlich unschlagbare AKTIONEN
und ein vielfältiges Dauerprogramm für:

...den Haushalt und den Garten
...die Küche und die Werkstatt
...das Haustier und die Freizeit

Und was wir nicht gleich haben,
besorgen wir Dir!

Logisch,
d'Landi
het's!



Landi

SENSE-OBERLAND
Genossenschaft

Postfach 100 - 1716 Plaffeien - Tel. 026 419 12 51
Oberlandstr. 1 - 1734 Tentlingen - Tel. 026 418 11 63
info@landisense-oberland.ch - www.landisense-oberland.ch



1716 Schwarzsee
Tel. 026 412 00 27
Fax 026 412 15 37
info@schwarzseestern.ch
www.schwarzseestern.ch

Restaurant
SchwarzseeStärn



Fahrschule Binz

Auto · Motorrad · Scooter · Lastwagen

Natel 079 301 12 00

Theorieunterricht in Düdingen, St. Antoni und Plaffeien

August 2018

5. August (So)

Bewertung:

Beschrieb:

Treffpunkt:

Transport:

Ausrüstung:

Verpflegung:

Teilnehmer:

Kosten:

Anmeldung:

Leitung:

Hinweis:

Höhenmeter:

Lagginhorn

HT 7 WS

Tagestour von Hohsaas (3'100m) auf's Lagginhorn (4'010m); Abstieg nach Kreuzboden (2'400m). Viel leichte Fels-Kletterei im guten Gneis, meist I vereinzelt II.

6.00 Uhr Bahnhof Düdingen

Auto, Luftseilbahn

Hochtour komplett

aus dem Rucksack

max. 5

Fahrtspesen, Bahn Hohsaas 41.-

31.7.2018

Waeber Pascal

Nur bei warmen Temperaturen bzw. wenig Vereisung.

1000

8.-11. August (Mi-Sa)

Bewertung:

Beschrieb:

Treffpunkt:

Transport:

Ausrüstung:

Verpflegung:

Teilnehmer:

Kosten:

Anmeldung:

Leitung:

Rund um den Säntis

WA 6, T3

Tour im Alpsteingebiet

Bahnhopplatz Düdingen, 8.00 Uhr

ÖV

Wanderausrüstung

Pic-Nic + Halbpension

max. 15

ca. 350.-Fr

bis 25. Juli

Rolli Christian

8. August (Mi)

Bewertung:

Beschrieb:

Treffpunkt:

Transport:

Ausrüstung:

Verpflegung:

Teilnehmer:

Kosten:

Anmeldung:

Leitung:

Hinweis:

Bergwanderung für Seniorinnen + Senioren

WA 5, T1 - T2

SeniorInnen Bergwanderung

Ort und Zeit auf Anfrage Tourenleiter

Auto

Wanderausrüstung

Pic-Nic

unbegrenzt

Fahrtspesen

1 Tag vor Tour

Raemy Anton

Wanderung nicht nur für SeniorInnen



Restaurant Maggenberg Tafers

Heimelige Lokalitäten, gediegenes Speisesäli, Saal

GO IN

BEN'S MUSICBAR TAFERS

Auf Ihren Besuch freuen sich:

Familie Roger Neuhaus

Telefon 026 / 494 13 80



BAERISWYL AG
EFFIZIENTE GEBÄUDEHÜLLEN

3186 Düringen
Tel. 026 493 41 11

3280 Murten
Tel. 026 670 66 29



www.baeriswyl-ag.ch
duedingen@baeriswyl-ag.ch

24/24 h
079 311 53 61

BAERISWYL AG
BALKON- UND TERRASSEN GESTALTUNG

1716 Plaffeien
Tel. 026 419 11 82

www.baeriswyl-btg.ch
cover@baeriswyl-btg.ch

AMAZING
+ SWISS
GLAZING

Nr. 1 in der Schweiz

 **COVER**®

Balkon + Sitzplatzverglasung



11.-12. August (Sa-So)

Grand Cornier
Bewertung: HT 8-9, ZS II-III
Beschrieb: Hochtour auf ein beinahe 4000m (3961m).
Grandiose Kulisse garantiert.
Treffpunkt: Wird mitgeteilt
Transport: Auto
Ausrüstung: Komplette Hochtourenausrüstung
Verpflegung: Pic-nic, Halbpension
Teilnehmer: Max 9
Kosten: ca. 120.-
Anmeldung: 31. Juli
Leitung: **Jungo Claudia**
Hinweis: Leiterteam Claudia und Michel
Höhenmeter: ca. 1100hm
Unterkunft: Cab. de Moiry

12. August (So)

Holzerhore
Bewertung: WA 5, T5
Beschrieb: Spannende Tageswanderung mit der JO
Treffpunkt: Giffers Kirche Parkplatz / 07:00
Transport: Auto
Ausrüstung: Feste Schuhe, Anseilgurt, Helm
Verpflegung: Pic-Nic
Teilnehmer: unbegrenzt
Kosten: wird mitgeteilt
Anmeldung: 6. August bei Josef Bürger
Leitung: **Josef Brügger**
Hinweis: Seile, Karabiner kann von J&S zur Verfügung gestellt werden.

12. August (So)

Bieler Jura/ La Heutte / Le Paradis
Bewertung: KL 7 5°+ /6°-
Beschrieb: Verschiedene MSL und ESL, Zustieg ca. 15 min
Treffpunkt: 8:00 Uhr, je nach Anmeldung
Transport: Auto
Ausrüstung: Kletterausrüstung Mehrseillänge, Gutes Schuhwerk,
Helm Verpflegung: Picknick, Deponie am Einstieg möglich
Teilnehmer: max. 6
Kosten: Fahrspesen
Anmeldung: bis 9. Juli
Leitung: **Müller Michael**
Hinweis: Fantastisch schöner Wald, auch perfekt zum Picknicken



PROFESSIONAL



garage

Julmy



3185 Schmitten - 026 496 18 93 - info@garage-julmy.ch

Laterne Zumholz

Halta 1 - 1719 Zurnholz - 026 419 39 38

Mittwoch und Donnerstag geschlossen



14.-15. August (Di-Mi)**Monte-Rosa Hütte**

Bewertung:	WA 5, T3
Beschrieb:	Besuch der modernste SAC-Hütte der Schweiz
Treffpunkt:	Mariahilfparkplatz, 8.00 Uhr
Transport:	Auto
Ausrüstung:	Wanderausrüstung + Steigeisen
Verpflegung:	Pic-Nic + Halbpension
Teilnehmer:	max. 12
Kosten:	ca 150.-
Anmeldung:	bis 5. August
Leitung:	Rolli Christian

16.-18. August (Do-Sa)**Dom**

Bewertung:	HT 18 WS
Beschrieb:	1. Tag von Randa (1'410) zur Domhütte (2'937), T4 2. Tag von der Domhütte zum Dom (4'545) über die Normalroute (NFlanke), kurzer Abstieg beim Hobärggletscher nach dem Festigrat zur Umgehung der Seraczonen. Am Festigrat 2 SL Kletterei I-II, Rest Gletscher, WS 3. Tag stressfreier Abstieg ab ca. 8.00 Uhr nach Randa (3 Std)
Treffpunkt:	wird bekannt gegeben
Transport:	Zug
Ausrüstung:	Hochtour komplett
Verpflegung:	Halbpension, aus dem Rucksack
Teilnehmer:	6
Kosten:	140.- Domhütte zzgl. Zugticket nach Randa retour
Anmeldung:	bis ausgebucht
Leitung:	Waeber Pascal
Hinweis:	Sehr gute Kondition und erste Klettererfahrung notwendig. Die Tour wird nur bei optimalen Bedingungen durchgeführt und sonst ev. verschoben.
Höhenmeter:	3'300
Unterkunft:	www.domhuetten.ch

16.-18. August (Do-Sa)**Derborence**

Bewertung:	WA 6-7, T4
Beschrieb:	Plan Neve-Col des Chamois N-Derborence-Mont à Cavouère-Derborence
Treffpunkt:	wird mitgeteilt
Transport:	ÖV
Ausrüstung:	Wanderausrüstung
Verpflegung:	Pic-Nic + Halbpension
Teilnehmer:	max. 7
Kosten:	Reise+ 2 x HP
Anmeldung:	bis 10.07
Leitung:	Ackermann Ewald
Hinweis:	herb und wild
Unterkunft:	Ref. Plan Neve und Aub. Derborence

Gasthaus Säli



Treffpunkt der:

- Schwinger
- Jodler
- Treichler
- Fussballer
- versch. Sportvereine
- versch. Vereine
- Töfffahrer
(Töffträff Mai - Okt.
Jeden Do. Abend)

Fasel Oswald & Nydegger Anny
1716 Plaffeien

Tel. 026 419 24 14; Fax: 026 419 26 14
Montag & Dienstag Ruhetag

- Gutbürgerliche Küche
- Versch. Saisonspezialitäten
- Behindertengerecht &
- Rollstuhlgängig
- Gedeckte Lounge - Terrasse
- Terrasse mit Alpenpanorama
- Petanqueplatz
- Heimeliges Säli
- Rustikale Kellerbar
- Kinderspielplatz

Besten Dank für Ihren Besuch

Bewegen Sie sich in der freien Natur, geniessen Sie die Bergwelt, verweilen Sie an rauschenden Bergbächen.

Gerne bringen wir Sie an Ihren Ausgangspunkt, von wo aus Sie Ihre Expeditionen in die Berggebiete starten und dem Bergsport fröhen können



Horner

Mariahilfstrasse 47, 1712 Tafers
Tel. 026 494 56 56 Fax 026 494 56 55

info@horner-reisen.ch
www.horner-reisen.ch

www.mountain-cheese.ch

Ihre Top-Adresse für
Käse- und andere Delikatessen
aus der Region

Chees-Stübli
Migros-Zentrum Düdingen

Käseereistrasse 3 - 3186 Düdingen
Tel. + Fax : 026 505 05 90 - Mobil : 079 632 46 65

22. August (Mi)

Bewertung:	WA 5, T1 - T2
Beschrieb:	SeniorInnen Bergwanderung
Treffpunkt:	Ort und Zeit auf Anfrage Tourenleiter
Transport:	Auto
Ausrüstung:	Wanderausrüstung
Verpflegung:	Pic-Nic
Teilnehmer:	unbegrenzt
Kosten:	Fahrtspesen
Anmeldung:	1 Tag vor Tour
Leitung:	Rolli Christian
Hinweis:	Wanderung nicht nur für SeniorInnen

Bergwanderung für Seniorinnen + Senioren

25.-26. August (Sa-So)

Bewertung:	HT 8, WS
Beschrieb:	Arolla- des Vignettes- Pigne d'Arolla- Col des Brenay- Col de la Serpenlina- Col de Riedmatten- Arolla
Treffpunkt:	6.30 Uhr Düdingen, Parkplatz Düdal
Transport:	Auto
Ausrüstung:	Hochtourenausrüstung komplett
Verpflegung:	Pic-Nic + Halbpension
Teilnehmer:	min. 3; max. 12
Kosten:	ca. 150.-
Anmeldung:	10. August
Leitung:	Wieland Paul
Unterkunft:	Cabane des Vignettes

Pigne d'Arolla

31. August - 3. September (Fr-Mo) Wandern und Jodeln auf der Melchsee Frutt

Bewertung:	WA T2-3
Beschrieb:	zwei verschiedene Gruppen.
Treffpunkt:	wird bekannt gegeben
Transport:	Auto
Ausrüstung:	Wanderausrüstung
Verpflegung:	Aus den Rucksack, HP
Teilnehmer:	unbegrenzt
Kosten:	CHF 550.00
Anmeldung:	bis 16.08.2018
Leitung:	Bertschy „Buba“ Erwin
Hinweis:	während den Wanderungen und am Abend wird gejodelt. Der Jodlerkomponist und Dirigent Ruedi Roth ist mit dabei.
Unterkunft:	Hotel Posthuis, Melchsee Frutt

**genussvoll.
anders.**

Fleisch Und Brau

www.fleischundbrau.ch

St. Ursen • Düdingen • Alterswil

Alp-Buvette Gantrischli

Muscherental, erreichbar via Sangernboden

Geniessen Sie ein Fondue
oder Raclette in der
Alp-Buvette Gantrischli

Auch im Winter geöffnet:
Fr., Sa., So. andere Tage auf Anfrage
Strasse befahrbar bis Murenstöck
Ab da Marschzeit ca. 50 Minuten

Auskünfte und Reservationen:
☎ 026/ 412 10 01 Gantrischli
☎ 079/ 423 38 19
✉ kari.muellers9@bluewin.ch



Ihr Partner für alle Versicherungs- und Vorsorgefragen /

Gerne beraten wir Sie.

AXA Winterthur
Hauptagentur Anton Hayoz
Chännelmattstrasse 2, 3186 Düdingen
Telefon 026 492 51 51
René Perny

Büro Tafers
Enrico Pesenti, Telefon 026 494 31 00
Adrian Hayoz, Telefon 026 494 74 04

 **winterthur**
Finanzielle Sicherheit / **neu definiert**

gsünn u zwääg



Spagyrik - Homöopathie - Heilkräuter - Naturathek

Hauptstrasse 21
1716 Platteien
Tel. 026 419 23 83

Fax 026 419 20 55
info@drogerie-chruetterhaex.ch
www.drogerie-chruetterhaex.ch

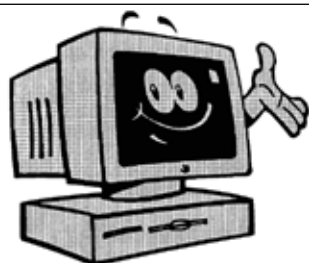

Lehmann Computer

Komplettsysteme
Zubehör, Webdesign, Schulung

3186 Düringen – Tel. 026/493 16 56



Aus Freude am Geniessen
Le plaisir de savourer

www.cavegauch.ch



Guter Rat inbegriffen

Aus eigenen Kulturen

6'000 Obstbäume (120 Sorten)

40'000 Rosen (140 Sorten)

80'000 Ziergehölze (350 Sorten)

1. Qualität



BRÜLHART

Baumschulen
3186 Düringen, Mariahilf
Telefon 026 - 493 12 13



www.ATEC-Personal.ch
Ihre Stellenvermittlung



R. Bobst

1716 Plaffeien



www.rappo.ch 1715 Alterswil 1713 St. Antoni

FREUDE AM BAUEN

Türen
Portes
Schränke
Armoires
Fenster
Fenêtres
Unterhalt
Entretien



Schreinerei - Menuiserie



3186 Düringen
Tel: 026 492 35 35
schreinerei@jendly.ch



Der Schreiner
Ihr Macher

schreiner.ch

27. Juli (Fr)

Bewertung:
Beschrieb:

Treffpunkt:
Transport:

Ausrüstung:
Verpflegung:

Kosten:

Anmeldung:

Leitung:

Hinweis:

Abendklettern + Zelten

KL 3-5°

Vorstieg, Abseilen, Klettersteig

Wer möchte, kann dann mit uns zelten und frühstücken,
bevor wir am Samstag in der Sense wandern gehen.

wird bekannt gegeben

Auto

Kletterausrüstung, Helm

aus dem Rucksack

Unkostenbeitrag Frühstück

25.7. bis 18 Uhr

Fahrni Andrea

auch fürs FaBe

28. Juli (Sa)

Bewertung:

Beschrieb:

Treffpunkt:

Ausrüstung:

Verpflegung:

Anmeldung:

Leitung:

Hinweis:

Senswanderung

WA

Erfrischung im kühlen Nass - Spass garantiert!

wird bekannt gegeben

Sandalen, Badesachen

aus dem Rucksack

25.7. bis 18 Uhr

Fahrni Andrea

Wer möchte, kann mit uns am Vorabend zelten gehen; vor der
Senswanderung gibt es Frühstück.

18.-20. August (Sa-Mo) Seewenhütte

Bewertung:

Beschrieb:

Treffpunkt:

Transport:

Ausrüstung:

Verpflegung:

Teilnehmer:

Kosten:

Anmeldung:

Leitung:

Hinweis:

Höhenmeter:

Unterkunft:

KL 3-5°

tolles Klettergebiet, DIE kinderfreundliche Hütte, Seelein mit
Boot, Tyroltienne, Gipfelerlebnis

Samstag morgen, wird bekannt gegeben

Auto

Kletterausrüstung, Helm

HP und Rucksack

begrenzt

wird bekannt gegeben

6.8. bis 18 Uhr

Fahrni Andrea

auch fürs FaBe

600

Seewenhütte



BEI UNS TANKEN SIE AUF!
7 TAGE DIE WOCHE, VON FRÜH BIS SPÄT!



Düdingen & Tafers

LANDI Sense-Düdingen
Brunnenweg 2, 3186 Düdingen
Dorfschaftstrasse 2, 1712 Tafers

Öffnungszeiten:

Montag bis Sonntag, 6 – 21 Uhr
Sonntag- u. Feiertage, 6 – 19 Uhr

agrola.ch

Landgasthof Garmiswil Garmiswil 18 | 3186 Düdingen



Kurt & Fabienne Jungo
T + 41 26 492 01 30
jungo.garmiswil@sensemail.ch
www.jungos.ch



LANDGASTHOF · AUBERGE DE



Unser Landgasthof liegt abseits von Lärm & Hektik – mitten im grünen Herzen von Düdingen.

Gerne verwöhnen wir Sie in unserem Restaurant mit unserer frischen, regionalen und saisonalen Küche. Geniessen Sie dazu einen guten Tropfen aus unserem Weinkeller oder von unserem Hausbrand.

Unser Spielplatz ist ein wahres Kinderparadies – & für unsere Kegler bieten wir eine wettkampftaugliche Kegelbahn an.

Wintergarten mit Holzofenpizzeria • neuer Wintergarten « L'Orangerie » mit Lounge-Terrasse • Vinothek • Gartenterrasse • Kegelcenter mit vier Bahnen • Räumlichkeiten für 10 bis 140 Personen.

31. August (Fr)

Bewertung:

Beschrieb:

Treffpunkt:

Transport:

Ausrüstung:

Verpflegung:

Anmeldung:

Leitung:

Hinweis:

Abendklettern

KL 3-5°

Vorstieg, Abseilen, Klettersteig
wird bekannt gegeben

Auto

Kletterausrüstung, Helm

aus dem Rucksack

29.8. bis 18 Uhr

Fahrni Andrea

auch fürs FaBe

Bei der Teilnahme ist die Versicherung Sache der Teilnehmer.

Auskunft erteilen Andrea und Roland Fahrni, Tel. 026/ 494 00 22, andmaier@bluewin.ch



groupe e
plus

*Haushaltergeräte
und Energielösungen
für Ihr Zuhause*

DÜDINGEN
Bahnhofstrasse 11
Tel. 026 493 03 13

PLAFFEIEN
Büel 27
Tel. 026 419 01 15

www.groupe-e.ch

WIR TEILEN MEHR ALS ENERGIE



Raiffeisen-Mitglieder
erleben mehr und bezahlen weniger.



Gratis in über 490 Museen. Konzerte, Events, Sonntags-Spiele
der Raiffeisen Super League und Ski-Tickets mit bis zu 50% Rabatt.
Mehr erfahren unter: raiffeisen.ch/memberplus

Raiffeisenbank Freiburg Ost und Raiffeisenbank Sense-Oberland

RAIFFEISEN

Zbinden Zumholz Garage
VW u. AUDI Spezialist
24 h Abschlepp - & Pannendienst
Beat Zbinden
Hauptstrasse 26
1719 Zumholz
Tel. 026 / 419 15 66

12. August (So)

Bewertung:	Holzerhore
Beschrieb:	WA 5 T5
Treffpunkt:	Spannende Tageswanderung mit dem SAC
Transport:	Giffers Kirche Parkplatz / 07:00
Ausrüstung:	Auto
Verpflegung:	Feste Schuhe, Anseilgurt, Helm
Teilnehmer:	Pic-Nic
Kosten:	unbegrenzt
Anmeldung:	wird mitgeteilt
Leitung:	6. August bei Josef Bürger
Hinweis:	Josef Brügger Seile, Karabiner kann von J&S zur Verfügung gestellt werden.

18.-20. August (Sa-Mo) Seewenhütte

Bewertung:	HT 6 5°- / 5°+
Beschrieb:	Saugeil mit dem KiBe unterwegs.
Treffpunkt:	Wird noch bekannt gegeben
Transport:	Auto
Ausrüstung:	Hochtourenausrüstung, Kletterausrüstung
Verpflegung:	Pic-Nic, Unterkunft Halb Pension
Teilnehmer:	6. Teilnehmer
Kosten:	wird mitgeteilt
Anmeldung:	6. August bei Josef Brügger
Leitung:	Josef Brügger
Hinweis:	Seile, Karabiner kann von J&S zur Verfügung gestellt werden.
Unterkunft:	wird mitgeteilt

Bei der Teilnahme an allen JO-Anlässen ist die Versicherung Sache der Teilnehmer.

RAEMY

HOCH- UND TIEFBAU

Wir bauen Zukunft

RAEMY AG
Hoch- und Tiefbau
Postfach 112, Büel 6
1716 Plaffeien
Tel. 026 419 12 47
Fax 026 419 32 47
info@raemy-ag.ch
www.raemy-ag.ch

Zurkinden Erwin

Buchhaltungen/Steuerwesen

Tel.: 026 418 12 80

Fax: 026 418 34 60

Natel 079 290 08 03

Ulmenweg 2

1734 Tentlingen

E-Mail: erwin.zurkinden@bluewin.ch

LAUPER METALLBAU AG

Eidg. dipl. Metallbautechniker, -meister SMT / TS

... stark in Stahl und Aluminium

Türen - Tore - Garagentore - Wintergarten - Veranden
Faltschiebeanlagen - Geländer - Stahlbau - Fassaden

1716 Plaffeien

026 419 14 70

laupermetall.ch

markilux



**J. FÄSSLER
HOLZBAU**

Zimmerei
Elementbau
Innenausbau

3186 Düringen
Tel. 026 493 11 24
Fax 026 493 41 24



Pension HAUS MONTANARA

Vermietung von Zimmern + Ferienwohnungen
Familie E. + K. KOLLY – TINGUELY
Rohrmatta 16 CH 1716 SCHWARZSEE
Tel. + Fax 026 412 16 48
www.haus-montanara.ch
Email: pension@haus-montanara.ch

Lernen Sie unsere Region kennen!

**Schwarzsee im Senseland ist für Sie die beste Wahl.
Hier können Sie sich in einer wunderbaren Gegend erholen.**

**Wie wäre es mit einem Aufenthalt oder Ferien für Sie oder Ihre Gäste
in unserer Pension im Haus Montanara in Schwarzsee ?**

**Haus Montanara die Perle am Schwarzsee!
Mit eigenem grossem Spielplatz.**

Herzlich Willkommen Familie Kolly - Tinguely



**Heizung / Sanitär / Lüftung
Chauffage / Sanitaire/Ventilation
www.hyko.ch
info@hyko.ch**

**Hauptstrasse 25
1716 Plaffeien**

**Tel.: 026 419 23 32
Fax: 026 419 25 85**

ZAHND

Garage & Carrosserie
Eduard Zahnd AG
Telmoos 12
1716 Plaffeien

die Mobilmacher.

Auto-Camion-Center

Tel. +41 (0)26 419 99 10
Fax +41 (0)26 419 99 11
info@garage-zahnd.ch
www.garage-zahnd.ch

Restaurant Zollhaus



Gründungslokal des SAC Kaiseregg!

- gedeckte Terrasse
- heimeliges Säáli für ca. 50 Pers.
- feine Coupes und Saisonspezialitäten

Auf einen Besuch freuen sich:

Brigitte + Peter Sommer-Fasel
Rest. Zollhaus
1716 Schwarzsee
Tel. 026/419.11.42
Mi + Do Ruhetag



Fam. Zosso Zumholz Tel: 026 419 11 26



Spontan-Skitour mit dem KiBe am 18. März 2018

Wer hätte das gedacht? Es war unglaublich toll! Mit 8 Kindern sind wir von der Unteren Gantrischhütte auf den Birehubel gelaufen. Dass uns kurz unterhalb vom Gipfel der Nebel einhüllte, hat die gute Laune nicht getrübt. Nach einer kleinen Stärkung auf dem Gipfel gings dann mit viel Gelächter talwärts! Die Kids hatten einen riesen Spass, bei jeder «Bruchlandung» im weichen Weiss wurde gelacht, sie haben sich Tipps zugerufen, aufeinander gewartet...

Unsere «Versuchs-Skitour» hat uns allen sehr gefallen und verlangt nach MEHR!

P.S. weitere tolle Fotos findet ihr auf der Homepage

Andrea Fahrni





Ihr Mitsubishi- und Multimarken Spezialist

Tel. 026/494 74 74

www.hofmattgarage.ch

le GARAGE



**EISENWAREN
UND
HAUSHALTARTIKEL
1712 Tafers**

Telefon 026/494 13 72
Fax 026/494 23 94

Das passende Werkzeug
für Heim- und Handwerker

- Elektrowerkzeuge
- Schlüsselservice
- Beschläge
- Haushaltartikel
- Geschenke
- Spielwaren

Swiss Lighting AG

www.swisslighting.ch / info@swisslighting.ch

Fifermoos 27, 1736 St. Silvester / Tel. 026 492 06 06



KiBe und FaBe am 21. April

Sonne, 27 Grad, Feuerverbot wegen Waldbrandgefahr. Hört sich an, als wären wir im Hochsommer unterwegs gewesen – aber es war wirklich Ende April!

In Interlaken angekommen, sind wir durch den schönen Frühlingwald zum Fels gelaufen und nach einer kleinen Stärkung ging's gleich los mit klettern. Die grösseren Kids haben die Routen für die kleineren eingerichtet, die Eltern haben uns beim Sichern der Kleineren geholfen. Später haben wir unseren selbstgebauten Klettersteig eingeweiht, ein paar Meter waren etwas knifflig und brauchten von den Gipfelstürmern eine ordentliche Portion Mut. Dagegen war das Abseilen einfach.

Wir hatten von den Ständen aus eine tolle Aussicht auf Eiger, Mönch und Jungfrau – einfach traumhaft schön!

Nachdem wir den ganzen Tag geklettert sind, sind wir zu den Autos gelaufen und haben unsere Füsse und was nötig war (wir waren wirklich schmutzig) im See gewaschen – 2 Kinder und 2 Erwachsene gingen grad vollständig baden! Was für ein gelungener Tag! Herzlichen Dank euch allen! Besonders gefreut hat mich, dass JO-Leiterin Nadine kurzfristig wegen Leitermangel eingesprungen ist und uns tatkräftig unterstützt hat.

Andrea Fahrni



Hugo Raemy + Sohn AG



Bauunternehmung

1716 Plaffeien Tel. 026 419 17 69

NEUBAUTEN
KANALISATIONEN

UMBAUTEN
ERDARBEITEN



BAERISWYL
ARCHITEKTEN

www.bbarchitekten.ch

**KAISEREGGBAHNEN
SCHWARZSEE**

*Cool im Sommer,
heiss im Winter!*

www.kaisereggbahnen.ch 1716 Schwarzsee Tel. 026 412 10 23

Skihochtourenkurs Hollandiahütte

28. – 30. April 2018

Tag 1:

Im Bahnhof Bern durfte ich als «Fremdling» die für mich unbekanntesten Gesichter der Sektion Kaiseregg kennenlernen. Von der Sektion Lägern stammend reizten mich Inhalte und Themen in der Ausschreibung dieses nun hinter uns liegenden Skihochtouren - Kurses sehr. Nach sehr freundlichem Empfang ging's flott via Kleine Scheidegg aufs Jungfrauojoch. Inmitten von gefühlt 1000 Mitreisenden aus Fernost durften wir so die ersten Höhenmeter gemütlich im Zug absolvieren. Noch beim Hochfahren haben wir die vielen Selfiestickträger bemitleidet, da ausser einer Nebelsuppe wohl nix auf den Bildern zu sehen war. Nach dem obligatorischen Halt beim Eismeer kamen wir oben im Joch an und wurden von unseren beiden Bergführern Thomas und Michael herzlich empfangen. Nach kurzer Pause zur Akklimatisierung und dem Zurechtrücken der Mitbringsel begaben wir uns durch den Stollen zum Start unserer Tour. Auch wir wurden von der Nebelsuppe nicht verschont. Thomas und Michael gaben uns entsprechend bald die ersten Hinweise für die Wegsuche Richtung Konkordiaplatz. Schnell war klar, dass wir nicht übers Louwitor gehen konnten. Wir bildeten 2 Gruppen und los gings ins Whiteout. Nach einigen hundert Metern, die wir angeseilt und mit Hilfe des Kompasses hinter uns brachten, lichtete sich der Nebel und die grandiose Kulisse des Jungfraugebietes zeigte sich von seiner schöneren Seite. Erste Pause machten wir auf dem Konkordiaplatz. Weiter ging's dann gemächlich und stetig in Richtung Hollandiahütte. Diese thront eindrücklich auf einem exponierten Felssporn und empfing uns mit feinem Essen, kühlem Bier, vielen Gästen und ausserordentlich engen Schlafstellen. Auf einen gemütlichen Abend mit Tourenplanung für den nächsten Tag folgte eine unruhige Nacht infolge der grossen Höhe und kleiner Schnarcher. (Roni, Patrick, Heribert, Wendelin, Fabienne, Johannes)

Tag 2:

Déjeuner à 6h00, préparation de l'itinéraire à la cabane. Le ciel est encore bouché. Selon

Thomas il est urgent d'attendre un peu car le beau temps menace. Départ encordées de 2 ou 3 jusqu'au plateau de l'Äbeni Flue - Firn. Le beau temps nous accompagne pour la traversée de ce plateau mais le vent se renforce et le ciel se bouche à nouveau au pied de la dernière montée. Cependant, nous poursuivons jusqu'à l'arête en dessous du sommet. Descente sans encombre par le même itinéraire. Nous dînons à la cabane puis ressortons alors que la météo se dégrade encore. Les guides remplacent le cours de sauvetage en crevasse qui est remis au lendemain par un visite guidée des entrailles du glacier juste au dessus de la cabane. (Joël und Jean-Marie)

Tag 3 :

Tagwache 6.00

Wetter: Schneefall, stürmisch, Nebel

Da uns das Wetter und der viele Neuschnee (über 30 cm) einen Strich durch die Rechnung machte, musste die geplante Tour auf das Mittagshorn abgesagt werden. Die Gefahr für Nassschneelawinen nahm mit fortschreitender Tageszeit zu, daher planten wir eine rasche Abfahrt ins Tal mit anschliessender technischer Ausbildung. Einige herrliche Pulverhänge liessen allen die Mundwinkel hochsteigen und waren einfach nur herrlich. In der Fafleralp wurden wir unter hervorragender Leitung unserer 2 Bergführer Michael und Thomas in der Spaltenrettung ausgebildet. War sehr lehrreich und interessant. Danach gings der Strasse entlang runter nach Blatten. Müde und zufrieden traten wir dann die Heimreise an.

Nochmals ganz herzlichen Dank Andrea und Roland fürs dieses interessante und grandiose Wochenende im Jungfraugebiet. (Christoph und Matthias)

Ich möchte allen Teilnehmern des Kurses gratulieren, dass sie trotz des zum Teil recht garstigen Wetters (Nebel, Schneefall und vor allem starker Wind) die gute Laune behalten haben. Mit unserem treuen Begleiter, dem Nebel, hatten wir die perfekten Bedingungen um Orientierung mit Karte, Kompass und Höhenmesser zu üben.

dionys dietrich

FAHRZEUGELEKTRIK



Ried 81 • 3185 Schmitten • 026 496 20 10
www.fahrzeugelektrik-dietrich.ch



Sport verbindet

Auf Wettbewerb, Fitness und Fairness kommt es an.

Wir unterstützen den Sport und die lokalen Vereine, weil uns die Menschen der Region am Herzen liegen.

1712 Tafers – Tel. 026 494 58 00

3185 Schmitten – Tel. 026 494 58 20

www.sks.clientis.ch



Clientis
Sparkasse Sense



HOSTELLERIE
AM SCHWARZSEE



www.hostellerieamschwarzsee.ch

Die sonnigen Momente genossen wir alle dafür umso mehr!

Da es am Sonntagnachmittag mit dem aufziehenden Schneesturm nicht mehr möglich war die geplante Ausbildung für Spaltenrettung durchzuführen, hatten wir die Gelegenheit, durch die Spaltenzone zu «spazieren» und sogar eine Gletscherspalte von innen zu begehen! Angeblich das Highlight des Kurses... (Mir wurde dieses verwehrt, da meine Felle nicht mehr geklebt haben.)

Dank dem Neuschnee konnten uns am letzten Kurstag Michael und Thomas eindrücklich das Verhalten beim Abfahren auf dem frisch verschneiten Gletscher erklären.

Weitere tolle Fotos findet ihr auf der Homepage.

Roland



Restaurant Senslerhof

1713 St. Antoni

Hector Gomez

026 | 495 11 41



Ich bin Ihr Coach
in Ihrer Nähe.

brunomüller
COACHING + BERATUNG
079 580 20 25; www.bmcb.ch

Gerüstbau AG
DUENS

3186 Düringen
026 492 02 55
www.duens.ch

PanGas
Gas & More Givisiez

**Die grösste Auswahl
an Gasgrills
in der Region!**

Willy Decorvet GmbH

Rte André Pillier 20
1762 Givisiez
026 460 86 10



KiBe und FaBe Gantrischseeli am 26. Mai 2018

Eine grosse Truppe waren wir, als wir bei schönem Wetter zum Gantrischseeli aufgebroschen sind. Heute war ein besonderer Gast dabei: Janick, Reporter von den Freiburger Nachrichten. Er mischte sich unter uns, redete mit den Kids, fotografierte und war beeindruckt: die Motivation, mit der die Kids bergauf liefen, an den Felsen rumkraxelten, das Bächlein stauten bzw eine Brücke darüber bauten, beim Bauen der Brätli-Stelle und beim Feuermachen halfen; wie sie über die Slackline liefen oder unsere Baumschaukel genossen haben. Und natürlich von der Schönheit des Gantrischseelis.

Irgendwann nach dem Bräteln sind wir auf einem Schneefeld «schlitteln» gegangen - das war ein Riesenspass! Nach einem kurzen Aufstieg gings auf Plastiktüten und allem, was man zum Rutschen brauchen

konnte, talwärts. Mehrmals wurde der Aufstieg in Angriff genommen, um die Rutschbahn länger und schneller zu machen! Müde, zum Teil etwas nass – aber glücklich und zufrieden gings dann wieder zur Unteren Gantrischhütte und nachhause. Herzlichen Dank an ALLE für diesen tollen Tag!

Andrea Fahrni



Restaurant-Bar



Rose & Thomas Aebischer
Bagerstrasse 6, 3185 Schmitten
Tel: 026 496 35 85



hinten im schönen Kiental!

Naturfreundehaus Gorneren mit
gemütlichen 1-er, 2-er, Familienzimmer
und Lager für total 55 Personen.

3-gängiges HP-Menu, Frühstücksbuffet.

www.nfh.ch/gorneren

033/676 11 40

Bahnhofplatz 2
3186 Düringen

Telefon 026 492 56 56
Mobile 079 719 31 84
Email info@bahnhof-buffet.ch
Website www.bahnhof-buffet.ch

von Montag bis Samstag geöffnet

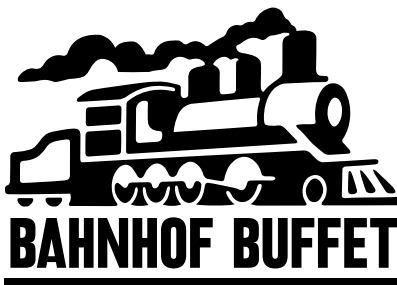

ADRESSEN VORSTAND

Präsident

Aerschmann Roger Höhenweg 7, 1717 St. Ursen 026 494 14 20
roger.aerschmann@rega-sense.ch 079 741 33 70

Mitgliederwesen

Corpataux Fabienne route du Centre 48, 1723 Marly 079 263 04 80
fabienncorpataux@gmx.ch

Tourenchef

Jungo Michel Schürlimatt 23, 1736 St. Silvester 079 744 56 59
michel.jungo@bluewin.ch

Administrator SAC-Jugend (Ki-Be + JO)

Remy Raphael Schulweg 3, 1736 St. Silvester 026 418 22 40
raphaelremy@hotmail.com 079 313 16 22

Finanzen

Poppiti Silvia Brugastrasse 58, 3186 Düringen 026 493 51 11
poppitisilvia@hotmail.com 079 208 02 69

Sekretariat

Rüttner Brigitt Lustorf 5, 3186 Düringen 026 497 91 80
brigitt.ruettner@gmail.com

Rettungschef Rettungsstation, Hüttenkommission

Riedo Roland Junkerweg, 1716 Plaffeien 026 419 13 66
roland.riedo@bluewin.ch 079 888 11 19

Rettungsstation, Stv. Rettungschef

Samuel Thalmann thalmannds@bluewin.ch

Kommunikation / Information

Zbinden Patric Niederried 32, 1716 Oberschrot 026 419 09 00
patric.zbinden@gmail.com 079 211 17 22

ADRESSEN SPEZIALFUNKTIONEN

Kommission Kletterwand

Aebischer Patrik, Brügger Thomas, Jungo Michel, Remy Raphael, Rüttner Brigitt,
Wicky Jonas

Bergwege

Spicher Josef

ADRESSEN DER TOURENLEITER

Ackermann Ewald	Imp. du Castel 14 ewald.ackermann@bluewin.ch	1700 Freiburg	026 481 37 06 079 660 36 14
Aebischer Markus	Eichenstrasse 26 aebischer.m@bluewin.ch	3184 Wünnewil	031 370 18 20 079 375 69 43
Aebischer Patrik	Burgbühlstrasse 15 Aebischerp@sensemail.ch	1713 St. Antoni	079 412 93 27 026 495 23 43
Aerschmann Roger	Höhenweg 7 Roger.Aerschmann@rega-sense.ch	1717 St. Ursen	026 494 14 20 079 741 33 70
Bächler Norbert	Junkerweg 6 norbert.baechler@sensemail.ch	1716 Plaffeien	026 419 29 61 079 716 93 42
Bertschy Erwin „Buba“	Rohr 38 buba@sensemail.ch	1712 Tafers	026 494 32 19 079 289 91 08
Brügger Josef	Chrache 18 bruegger_chrache@bluewin.ch	1736 St. Silvester	026 418 23 79 079 458 93 06
Cotting Christian	Oberdorfstrasse 1 christian.cotting@rega-sense.ch	1715 Alterswil	079 717 10 24
Cotting Norbert	Sandacherstr. 17 n.cotting@lehmann.info	3186 Düringen	026 493 32 31
Fahmi Andrea und Roland	Limbach 20 andmaier@bluewin.ch	1719 Zumholz	079 255 78 03 026 494 00 22
Haag Marianne	Schandholzstrasse 22 mariannehaag@sensemail.ch	1717 St. Ursen	026 494 16 89
Jungo Claudia	Schürlimatt 23	1736 St. Silvester	079 359 18 52
Jungo Michel	Schürlimatt 23 michel.jungo@bluewin.ch	1736 St. Silvester	079 744 56 59
Maurer Judith	Heckenweg 8 judithmaurer@gmx.ch	3007 Bern	078 857 04 10
Müller Michael	Hauptstrasse 28 michael_mueller86@hotmail.com	1794 Salvenach	079 289 43 80
Remy Raphael	Schulweg 3 raphaelremy@hotmail.com	1736 St. Silvester	026 418 22 40 079 313 16 22
Raemy Anton	Rte du Châtelet 1 anton.raemy@gmx.ch	1700 Freiburg	026 481 22 09 079 567 67 17
Rolli Christian	Obermattweg 10 christian.rolli@rega-sense.ch	3186 Düringen	026 493 29 44 079 934 05 93
Schubert Barbara	babsi_schubert@gmx.at	1716 Schwarzsee	077 482 34 41
Spicher Josef	Lanthen 39 j.spicher@hispeed.ch	3185 Schmitten	026 496 27 23 079 565 20 10
Siffert Patrick	Ofenhausstrasse 6 patrick.siffert@sensemail.ch	3206 Rizenbach	079 236 96 72
Sudan Mathias	Halta 32 m.sudan@hotmail.com	1714 Heitenried	079 433 03 85
Suter Jean-Marc	Bleikenmattstrasse 20 suter@suterconsulting.com	3122 Kehrsatz	031 941 14 62 079 714 60 62
Waeber Pascal	Sägstrasse 6 sac@waeber.ch	1712 Tafers	079 412 74 92
Wieland Paul	Près de Cressier 1 paul.wieland@bluewin.ch	1794 Salvenach	026 670 46 78 079 509 82 44
Zurkinden Markus	im Meierisli markus@zno.ch	3186 Düringen	026 493 18 58 026 492 05 92